

YILDIZ ÜNİVERSİTESİ  
FEN BİLİMLERİ ENSTİTÜSÜ  
MİMARLIK FAKÜLTESİ - MİMARLIK BÖLÜMÜ - TASARIM DALI

# ANTAKYA'DA YAŞAM VE MİMARLIK

YÜKSEK LİSANS TEZİ

tezi yapan : MİMAR ŞEN ATTAROĞLU

tezi yöneten : DOÇENT ALPAY AŞKUN



İSTANBUL 1984

YILDIZ ÜNİVERSİTESİ  
FEN BİLİMLERİ ENSTİTÜSÜ  
MİMARLIK FAKÜLTESİ- MİMARLIK BÖLÜMÜ-TASARIM DALI

# ANTEAKYA'DA YAŞAM VE MİMARLIK

YÜKSEK LİSANS TEZİ

tezi yapan : MİMAR ŞEN ATTAROĞLU

tezi yöneten : DOÇENT ALPAY AŞKUN



## S U M M A R Y

There are two residential place seen in Antakya. This residential places are new and old sites that are different in living standarts and type of housing. In old housing site of Antakya there are houses which are constructed to meet the needs of the local area. Whereas, in new housing site there are which lost local speciality.

In project the housing in both sites has been searched, examined and common features, request and complaints of the local people are specified. Sites are compared due to living standards and architectural construction.

As the result of this observations and researchs, a decision is made for housing architecture of Antakya by considering environmental and local cases. Relaying on these decisions, the ideal type of house for Antakya<sup>a</sup> has been found out.

## Ö Z E T

Antakya'da, farklı iki yerleşim bölgesi görülür. Konut tipleri ve yaşantılarıyla birbirlerinden farklı olan bu yerleşimler, eski ve yeni yerleşimlerdir. Eski yerleşimde, Antakya'ya ait, yörenin gereksinimlerini karşılayacak şekilde oluşmuş konutlar vardır. Yeni yerleşim bölgesinde ise, yöresel özelliklerini kaybetmiş olan konutlar görülür.

Tezde, her iki yerleşim bölgesindeki konutlar, araştırılmış, incelenmiş, buralarda yaşayan insanların ortak yönleri bulunmuş, istekleri ve şikayetleri belirlenmiştir. Yerleşimler, yaşantı ve mimarlık bakımından karşılaştırılmışlardır.

Bu gözlemler ve araştırmalar sonucunda, Antakya'da çevresel ve bölgesel koşullar göz önünde tutularak, konut mimarisi için bazı kararlara varılmıştır. Bu kararlara dayanarak, Antakya için ideal bir konut plan tipi çıkarılmıştır.

# İ Ç İ N D E K İ L E R

## BÖLÜM

## SAYFA

1. ANTAKYA'YI TANITICI BİLGİ 1-11
  - 1.1. Coğrafi Durum
    - 1.1.1. Yeri
    - 1.1.2. Dağları
    - 1.1.3. Nehirleri
    - 1.1.4. İklimi
    - 1.1.5. Bitki Örtüsü
  - 1.2. Tarihi
    - 1.2.1. Tarihçesi
    - 1.2.2. Günümüze Kalan Tarihi Yapıtları
  - 1.3. Yerleşim Biçimi
  - 1.4. Yaşantı Biçimi

Ek: Antakya'nın Planı
2. ESKİ VE YENİ YERLEŞİMLERİN ARAŞTIRILMASI 11-111
  - 2.1. Antakya Konut Plan Tipleri
    - 2.1.1. Eski Yerleşim Bölgesindeki Konut Plan Tipleri
    - 2.1.2. Yeni Yerleşim Bölgesindeki Konut Plan Tipleri
  - 2.2. Anketler Ve Değerlendirilmesi
  - 2.3. Eski Ve Yeni Yerleşimlerin Karşılaştırılması
    - 2.3.1. Eski Yerleşim Bölgesindeki Konutlar
      - 2.3.1.1. Konut Çevresi - Sokaklar
      - 2.3.1.2. Konut
    - 2.3.2. Yeni Yerleşim Bölgesindeki Konutlar

BÖLÜM

SAYFA

3. SONUÇ

111-117

3.1. Kararlar

3.2. İdeal Plan Tipi Örneği

3.3. Konutun Mimari Açıklaması.

## 1. ANTAKYA' YI TANITICI BİLGİ

### 1.1. COĞRAFİ DURUM

#### 1.1.1. Yeri

Hatay ilinin merkezi olan Antakya'nın yüzölçümü 689 kilometrekaredir. Denizden yüksekliği 100 metredir. Kuzeyinde İskenderun ve Kırıkhan, batısında Samandağı, güneyinde Yayladağı ile sınırlanmıştır.

Antakya, ilçe merkezi, dört bucak, 78 köyden meydana gelmiştir. Bucakları Serinyol, Harbiye, Hıdırbey, Şenköy'dür. Merkez ilçenin 34 mahallesi vardır.

#### 1.1.2. Dağları

Antakya, Asi Nehri'nin Amik Ovası'na açıldığı yerde, Habib Neccar Dağı'nın batı eteginde, Asi'nin iki kıyısında kurulmuştur. Sınırları içinde kalan arazinin doğu kesimi dağlık olup, Habib Neccar Dağı ve Kuseyri Yaylası bölgesindedir. Batıdaki arazi hafif meyille Amanoslar'a kadar uzanır. Amanoslar kesimi dağlıktır. Güneyde Habib Neccar Dağı'nın devamı ve Ziyaret Dağı bulunur. Kuzey ve kuzeydoğu tamamen ovadır. Antakya'nın en verimli toprakları kuzey ve kuzeydoğuya düşen Amik Ovasındadır.

#### 1.1.3. Nehirleri

En büyük akarsuyu Asi Nehri'dir. Küçük Asi, Harbiye-

Çayları ilçenin diğer akarsularıdır. Yaz mevsiminin kurak geçmesi ve azalan suların tarımda kullanılması nedeniyle akarsuların çoğu yazları kurudur.

En büyük gölü Amik Gölü'dür.

#### 1.1.4. İklimi

Akdeniz ikliminin hüküm sürdüğü Antakya'da, yazlar sıcak ve kurak, kışlar ise yağışlı ve ılık geceler. Yılın ilk Yağmurları, eylül ve ekim aylarında başlar. Kış ve mart ayı, çok yağışlı geçer. Kar bazı yıllarda az miktarda yağar. Antakya'da yıllık yağış ortalaması 1156,7 milimetredir. Kışın yağan yağmurlar ve yazın güney-batıdan esen güçlü rüzgarların, denizden sürüklediği nemli hava, ortamın kuruluşunu giderir. Bundan dolayı yıllık ortalama nemi %69 olmaktadır. Kış aylarında esen Poyraz ısıyı düşürür.

#### 1.1.5. Bitki Örtüsü

Doğal bitki örtüsü maki ve ormandır. Çam, mese, palamut meşleri, sandal ağaçları vardır. Makiler bölgesinde yabani zeytinler, keçi boynuzları, ahlatlar, menengiçler, defneler, tesbih ağaçları, mersinler, dikenli meşeler bulunur. Kekik, yavşan, sümbül, menekşe, çiğdem gibi ilginç bitkiler vardır. Habib Neccar Dağı ve Ziyaret Dağları çevrelerinde Asi oluşu dolaylarında seyrek maki kalıntıları, zeytin, defne zakkumlara rastlanır.



## 1.2. ANTAKYA' NIN TARİHİ

### 1.2.1. Tarihçesi

Yapılan arařtırmalar, yöredeki yerleşmenin Orta Paleolitik Dönem'e uzandığını göstermektedir. Yerleşme, Üst Paleolitik, Neolitik, Kalkolitik Dönemler boyunca da sürmüştür.

Tunç Çağ kentleri Tell Açcana ve Tell Tayinat'ta elde edilen kalıntı ve buluntular, yöre kültürünün bu dönemde Girit-Miken ve Hitit kültürleriyle ilişkisini göstermektedir.

Selokidler Döneminde kurulan Antakya, kısa sürede gelişerek Helenistik dünyanın İskenderiye'den sonra en önemli merkezi durumuna gelmiştir. Kent, değişik tarihlerde kurulan 4 mahalleden oluşuyordu. Doğu yanında bir saray, merkezde bir anfiteatr, bir Mars tapınağı vardı. Kentin kuzeyiyle güneyini birleştiren caddenin iki yanı revaklıydı. Bizanslı tarihçi Procopius, Antakya'nın zenginliği, büyüklüğü ve anıtlarıyla doğudaki Roma kentlerinin başında geldiğini yazmaktadır.

Romalılar döneminde Antakya, yeni yapılar ve heykellerle süslendi. Yaklaşık 9 kilometre doğudaki Daphne'de (şimdiki Harbiye) tapınaklar, villalar bulunmaktaydı. Villaların döşemelerindeki mozaikler, Roma dönemi mozaik sanatının gelişimini ortaya koyması yönünden önemlidir. Bu dönemde Antakya, Hristiyanlık'ın önemli merkezlerinden bi-

523, 526, 528 yıllarındaki depremlerle yıkılan Antakya'yı Justinianus yeniden kurdu. Tiyatrolar, forumlar, hamamlar, kiliseler yaptırdı.

Antakya, Müslümanlar'ın elinde bulunduğu dönemde eski önemini kaybetti. Sonra Osmanlıların eline geçti.

I. Dünya Savaşı'ndan sonra 1918'de İngilizler, bir yıl sonra da Fransızlar tarafından işgal edildi.

1938'de Bağımsız Hatay Cumhuriyeti'nin başkenti oldu, 23 Temmuz 1939'da Fransızlar tarafından Türkiye Cumhuriyetine teslim edildi.

### 1.2.2. Günümüzde Kalan Tarihi Yapıtları

#### Antakya Kalesi ve Surları:

Kentin en sağlam tarihsel yapıtıdır. İstanbul surlarından sonra, en uzun duvarları oluşturmaktadır. Antik kenti çevreleyen duvarlar Helenistik, Roma ve Bizans dönemlerinde yapılmıştır. Duvarların, 30.000 metre uzunluğunda olduğu ve 5 katlı 360 burçla desteklendiği bilinmektedir. Surların Habib Neccar Dağı yamaçlarındaki bölümü sağlamdır. Habib Neccar Dağı:

Eski kent kesimindedir. Bir Roma tapınağıdır. Hıristiyanlığın yayılışından sonra kiliseye, Müslümanlar'ın kenti oluşundan sonra camiye dönüştürülmüştür. Orta Çağ kilisesi üslubundadır. Minaresi XVII. y.y. Barok üsluptadır. Yapının altında üç gömü bulunmaktadır.

#### St. Pierre Kilisesi ve Manastırı:

uzakta, Hac-Habib Neccar Dağı üstündedir. Önce mağara halinde olan bu yer eklemelerle kiliseye dönüştürülmüştür. Günümüze kadar ulaşan yapı XII-XIII y.y.'dandır. Ön yüzü Gotik Kiliseler üslubundadır. Kilisenin üç kapısından en büyüğü ortadakidir. Bu kapıdan mağaraya uzanan koridora geçilmektedir. Koridor iki payeye oturan tonozla örtülüdür.

St. Pierre Kilise'sinin 200-300 metre uzağında bulunan, Helenistik dönemlerde yapılmış olan Heronion(Günahkârlar Hamamı) günümüze kadar ulaşan tarihi yapıtlardandır.

Habib Neccar Camii, XI. y.y. da Harbiye'den kente su getirmek amacıyla yaptırılan Trajanus Su Kemerı(Memekli Köprü), kent surlarındaki dört kapıdan biri olan Demir Kapı(Halep Kapısı), kentin diğer tarihsel yapıtlarıdır.

### 1.3. YERLEŞİM BİÇİMİ

Antakya, eski kent özelliklerini bir ölçüde koruyabilmiş ilginç yerleşmelerdendir. Habib Neccar Dağıyla Asi Irmağı arasındaki alanda ve ırmak boyunca gelişen kent iki bölümden oluşmaktadır. Habib Neccar Dağıyla Kurtuluş Caddesi arasında kalan eski kent, Osmanlı Sivil Mimarisinin özgün örnekleriyle doludur. Yaklaşık 1x1,5 kilometrelik bir alanı kaplayan bu kesim Eski Eserler ve Anıtlar Yüksek Kurulu'nca korunmaya alınmıştır. Yeni kent ise, bu sınırlar dışında kalmaktadır.

Antakya'da 35 mahalle vardır. Bunlar oldukça eski mahallelerdir. 1970'ten sonra kurulan mahalleler ise Havuz-

Emek, Akevler mahalleleri ile Sofular Mahallesinden ayrılarak oluşan Aydınlikevler mahalleleridir. Mezarlığın yanındaki Emek, Cumhuriyet, Orhanlı mahalleleri gecekondulu alanıdır. Köylerden gelenler genellikle burada otururlar.

Kuzey-güney doğrultulu, düzgün bir kanal içinde akan Asi Irmağı'nın iki yakasında kurulmuş olan bugünkü Antakya kentinde dört köprü bulunmaktadır. İki yayalar, diğer ikisi de hem yayalar hem taşıtlar için kullanılmaktadırlar. Günümüzde kent, dört sit bölgesine ayrılmıştır. Bunlardan birisi, Arkeolojik sit bölgesidir. Bu kesim, Antiokheia'nin merkezinde arkeolojik kalıntılar bulunan alandır. İkincisi, doğal sit bölgesi olup, Habib Neccar Dağları'nın eteklerini içine almaktadır. St. Pierre Kilise'si ve eski kale bu doğal sit sınırları içinde kalmaktadır. Üçüncüsü, Osmanlı Dönemi Sivil Mimarlık örnekleri olan ve dokuyu barındıran eski kent alanıdır. Bugünde canlılığını koruyan ve yerleşme olarak kullanılan bu bölge, kentsel sit alanı olarak ilan edilmiştir. Dördüncü bölge, kentsel sit'i çevreleyen bozulmuş kentsel sit bölgesidir. Kentin bütün sit bölgelerinde yapı yasağı vardır.

Kentin sanayi kuruluşları, kuzeyinden batıya doğru olan İskenderun yolu ile Reyhanlı-Halep yolu üzerinde yer alır. Kentin eski merkezinde yer alan dağınık küçük sanayi iş yerleri ise İskenderun yolundaki yapımı tamamlanan sanayi sitelerine taşınmaktadır. Küçük sanatlar ise daha çok kentin kuzey-doğusunda, otobüs garajı çevresinde toplanmış-

Belediye meydanı kentin odak noktasıdır. PTT., Doğumevi, Müze(mozaikleri bakımından dünyada ikinci müze), Erkek Sanat Enstitüsü, Dispanser buradadır. Kentin spor alanı olan Atatürk Stadı kentin kuzey-batısında İskenderun Caddesi üzerindedir.

Kent, yeşillik bakımından oldukça zengindir. Dağın etekleri, ormanlık alanlardır. Ayrıca, kent içinde beş park vardır. En önemlileri, ırmağın batı kıyısında, düzenli bir alanda yer alan Atatürk ve Belediye Parklarıdır. Valiliğin önündeki park ve Orhanlı Parkı, öteki önemli yeşil alanlardır. Ayrıca, Atatürk Caddesi ile İskenderun Caddesinin kesişme bölgesinde "Vali Göbeği" diye adlandırılan alan kentin bakımlı yeşil alanlarından sayılır. Kentin asıl mesire yeri olan Harbiye(Daphne) ise 7 kilometre güneyde yer alır. Bu dağlık ve yeşillik alanda güçlü su kaynakları bulunmaktadır. Kent, Harbiye içme suyu şebekesinden yararlanmaktadır. Sudan yararlanma oranı, %85'e yakındır. Bu şebeke, 1982'de tamamlanmıştır.

Elektrikten yararlanma oranı da %100'e yakındır. Eskiden Harbiye Hidroelektrik Santralına bağlı olan kent, daha sonra ulusal elektrik şebekesine bağlanmıştır.

Antakya, alt yapı açısından da donanımı, oldukça yeterli düzeyde olan bir kenttir. Kentte kanalizasyon yararlanma oranı, %70 dolaylarındadır. Bunun bir bölümü, Fransız'larca yapılan eski şebeke, geri kalanı da Iller Bankasının yaptırdığı yeni şebekelerdir.

Antakya'nın, mimari dokusunun bazı özellikleri deęişmiş, bazıları da deęişmeden günümüze kadar gelmiştir.

Romalı yararılara göre, Büyük İskenderin ölümünden sonra İ.Ö. 300'te Selevkos I tarafından kurulan Antakya'nın mimarı Yenarius'un, planlamasında Hippodomus'un ilkeleri egemendir. Buna göre kent, uzun bir ana eksenin iki yanında, birbirini dik açılarla kesen yapı adalarından oluşmaktadır. Helenistik dönemin bu tipik yapılarına ızgara planı denilmektedir.

Antakya, çeşitli kültürlerin etkilerini taşımaktadır. Kentin yapısı, sokak dokusu ve konutlar bunun belirgin örnekleridir.

Eski Yunan'da sokaklar kuzey-doęu, güney-batı yönünden esen rüzgarı kent içine dağıtacak biçimde düzenlenmişti. Giderek bu bakışık düzen yok olmuştur. Kentin kuruluş dönemi izlerini taşıyan kuzey-dogu ucundaki kimi yapı adalarında bu özellik görülebilmektedir.

Antakya mimarisini biçimlendiren etmenlerin başında, yerleşim alanının yapısı, iklim ve yaşama biçimi gelmektedir. Sıcaklık, yağışlar, rüzgar gibi iklim koşulları yanında bölge halkının gelenek ve görenekleri, Arap ülkelerine yakınlıktan etkilenen yaşama biçimi, konut mimarisini belirleyici özelliklerdir. Bu ortak özellikler, eski kentte yer alan tüm konutların mimarilerinde görülmektedir. Arap ülkelerinin belirgin etkilerine karşılık Fransız ve Fars etkileri sınırlı kalmıştır.

istemi artmakla beraber, var olan konutlar henüz gereksinimi karşılar durumdadır.

#### 1.4. YAŞANTI BİÇİMİ

Antakya, çok eski ve önemli bir kenttir. Bir geçit ve ticaret yeri olduğundan çeşitli kültürlerden etkilenmiştir. Arap etkisinin belirginliğine karşılık, Fransız ve Fars kültürünün, etkileri sınırlı kalmıştır.

Toplumsal yaşamdaki köklü değişmeler, 1950'lerde başlamıştır. Çeşitli ulus-din-mezhep birleşimlerinden oluşan yöre halkı, tarihi boyunca ve değişim sürecinde bir çok çatışmaları yaşamıştır. Kentin konumundan gelen özellikler yanında, toplumsal yapıdaki çeşitlilik de yaşamın bir çok alanında kültürel etkileşimler yaratmıştır. Ekonomik bakımdan zengin sayılan yöre halkı, her türlü yeniliğe açıktır.

Eskiden kullanılan yöresel giysiler yerini, günümüzde çağdaş giysilere bırakmıştır.

Meyve ve sebze üretimi çok yaygındır. Önemli yöresel yiyeceklerin başında oruk, kısır, künefe gelmektedir.

Yerel dilin, Arapca etkisi taşıdığı görülür. Farsça ve Fransızca'nın etkisi, çok azdır. Ancak kent Fransız yönetimindeyken eğitim görenlerin hepsi Fransızca'yı çok iyi bilmektedirler. Yerel dil ise gün geçtikçe özelliklerini yitirmektedir.

Halk oyunları, komşu bölgelerin özelliğini taşır.

ANTAKYA  
Ö: 1/10 000

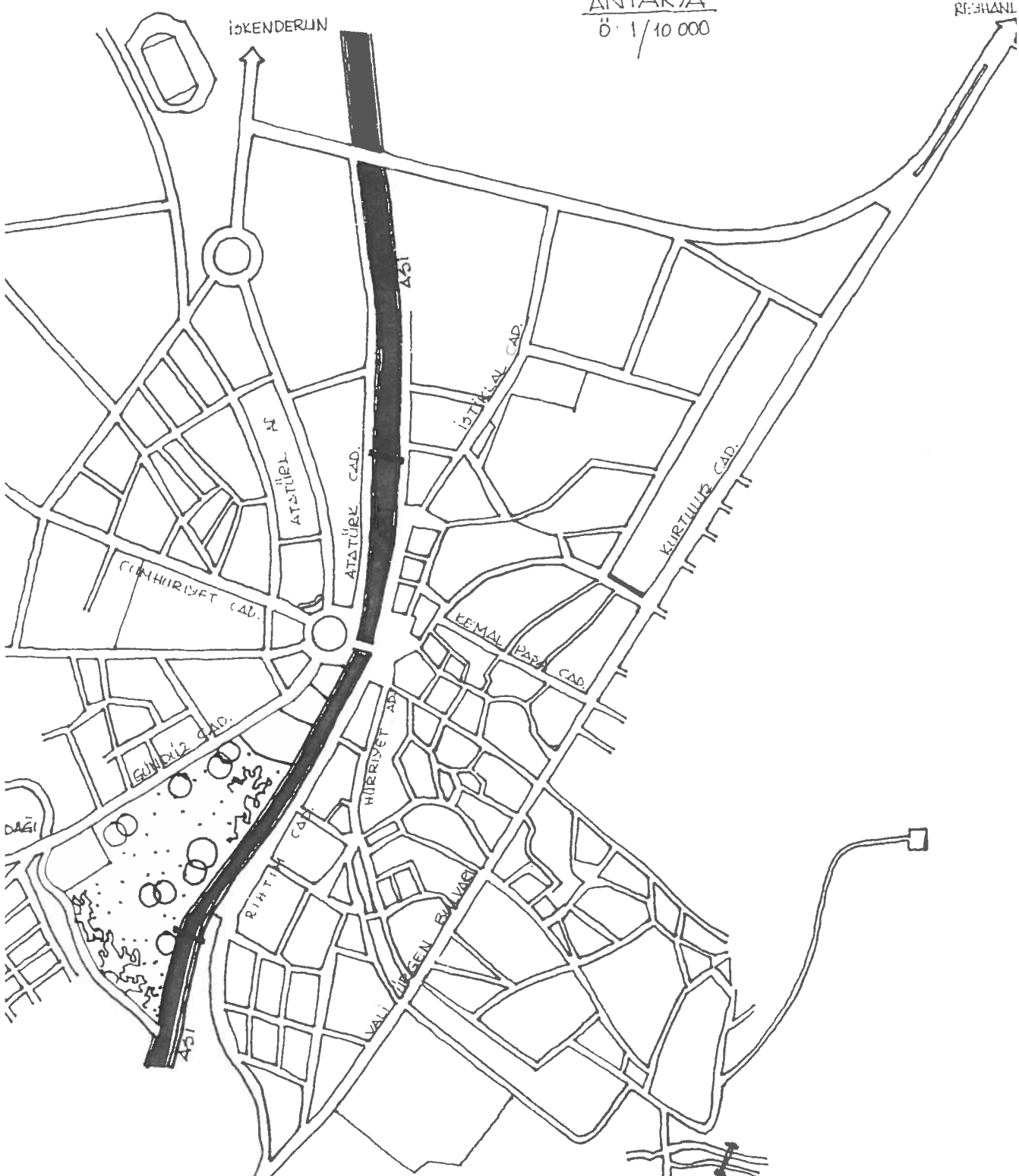



## 2.ESKİ VE YENİ YERLEŞİMLERİN ARAŞTIRILMASI

### 2.1.ANTAKYA KONUT PLAN TIPLERİ

## 2.11 ESKİ YERLEŞİM BÖLGESİNDEKİ KONUT PLAN TIPLERİ

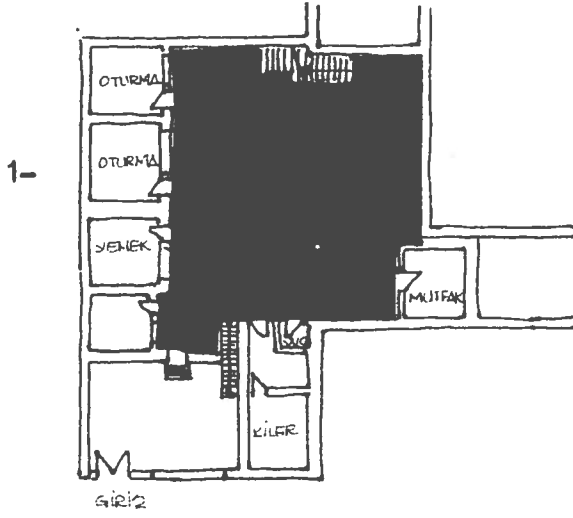

alt kat

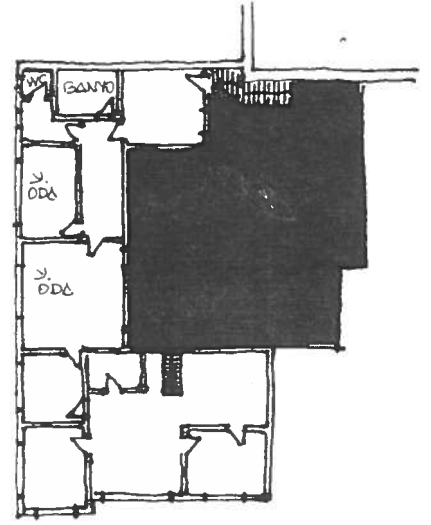

üst kat

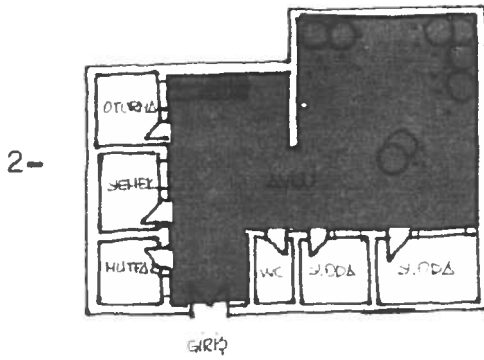

alt kat

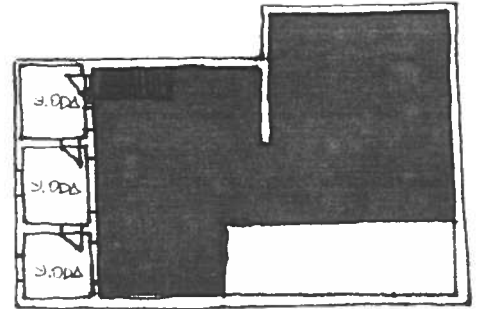

üst kat

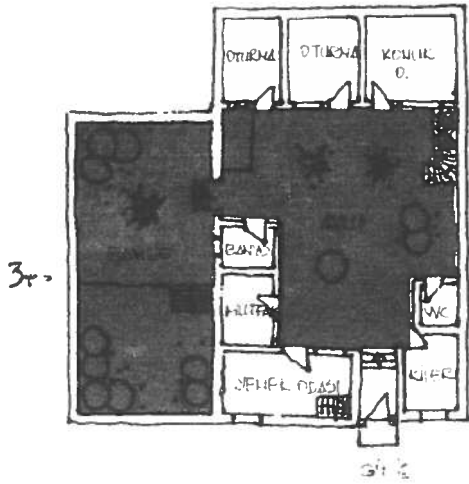

alt kat

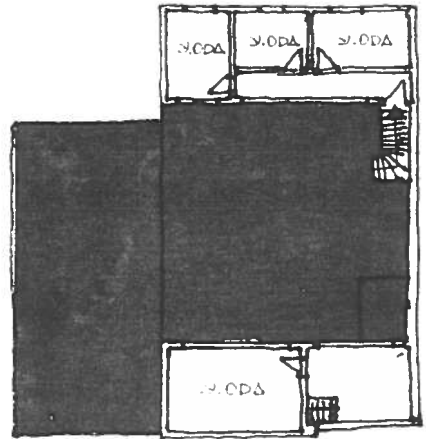

üst kat

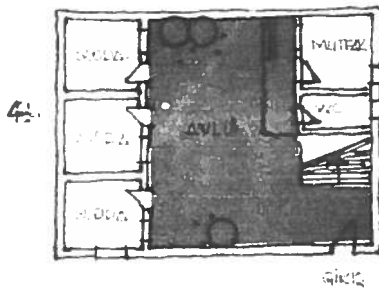

alt kat

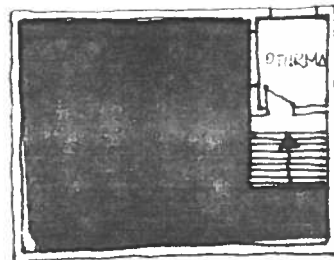

üst kat

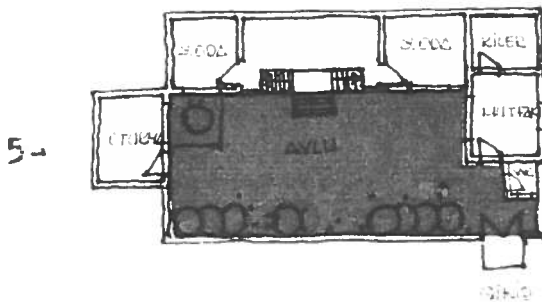

GIRIS

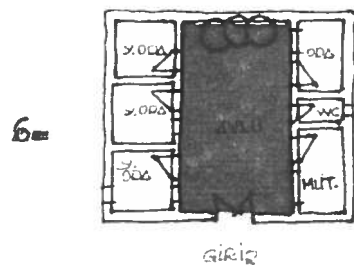

GIRIS

## 2.11.YENİ YERLEŞİM BÖLGESİNDEKİ KONUT PLAN TIPLERİ

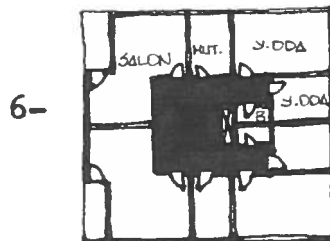
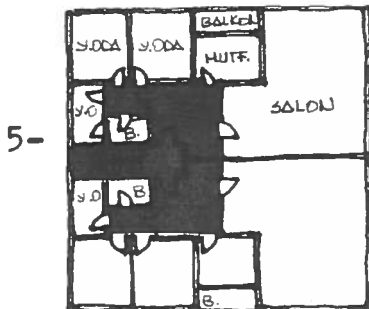
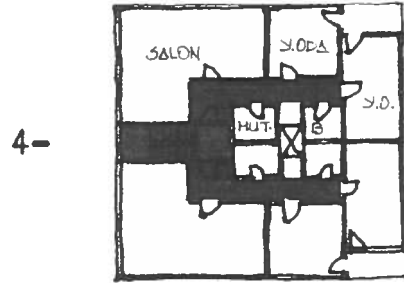
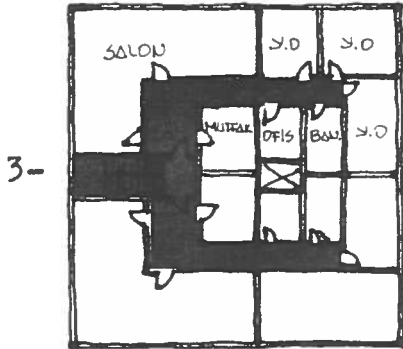
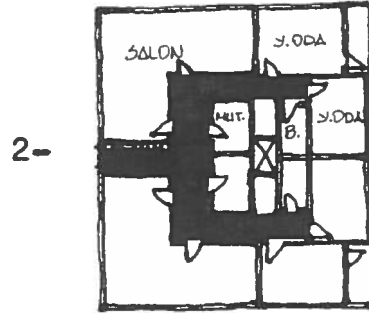
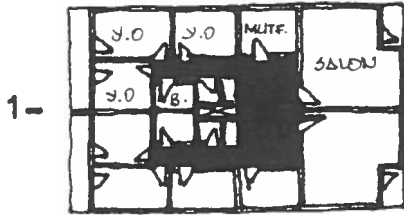

## 2.2. ANKETLER VE DEĞERLENDİRİLMESİ

ANTAKYA EVLERİ mahallesi : <i>Kurtuluş</i>	ESKİ YERLEŞİM BÖLGESİ ANKET FÖYÜ kayı no: <i>23</i>
konutun niteliği	oda sayısı ( <i>4</i> ), alan ( <i>120</i> ), ısınma ( <i>Soba</i> )
konutun yapısal niteliği	betonarme (   ), yığma ( <i>X</i> ), ahşap ( <i>X</i> ), taş ( <i>X</i> )
Antakya'lı mısınız?	evet ( <i>X</i> ), hayır (   )
kaç çocuğunuz var?	<i>4</i>
ulaşım aracınız var mı?	<i>Yok</i>
daha önce nerede oturdunuz?	<i>Yine Kurtuluş Caddesinde</i>
neden buraya taşındınız?	<i>Kiramız arttı.</i>
şikayet ve istekleriniz	<i>Isıtılmıyoruz. Kışın ev işi yapmak çok zor. Ev esti. Mutfak odalara uzak.</i>
yenı yerleşime gitmek istemisiniz? neden?	<i>Tabii. Evlerde yaşamak kolay. Temiz ve sıcak. Daha kullanışlı.</i>
neden gitmiyorsunuz?	<i>Kiralar çok fazla.</i>

ANTAKYA EVLERİ ESKİ YERLEŞİM BÖLGESİ ANKET FÖYÜ	
mahallesi: <i>Kurtuluş Caddesi</i> kapı no: <i>18</i>	
konutun niteliği	oda sayısı ( <i>5</i> ), alan ( <i>160m<sup>2</sup></i> ), ısıtma ( <i>Soba</i> )
konutun yapısal niteliği	betonarme ( ), yığma ( <i>X</i> ), ahşap ( <i>X</i> ), taş ( <i>X</i> )
Antakya'lı mısınız?	evet ( <i>X</i> ), hayır ( )
kaç çocuğunuz var?	<i>4</i>
ulaşım aracınız var mı?	<i>Yok.</i>
daha önce nerede oturdunuz?	<i>Kilise sokakta (enki yerleşim bölgesi)</i>
neden buraya taşındınız?	<i>Satın aldık.</i>
şikayet ve istekleriniz	<i>Memnunum. Enerjim yapınca iyi olacak.</i>
yeni yerleşime gitmek istemisiniz? neden?	<i>istemem. Burayı satın aldık.</i>
neden gitmiyorsunuz?	<i>—</i>

<p>ANTAKYA EVLERİ ESKİ YERLEŞİM BÖLGESİ ANKET FÖYÜ</p> <p>mahallesi : <i>Kurtuluş Caddesi</i> kapı no: <i>32</i></p>	
konutun niteliği	oda sayısı ( <i>5</i> ), alan ( <i>140m<sup>2</sup></i> ), ısınma ( <i>Soba</i> )
konutun yapısal niteliği	betonarme ( <i>X</i> ), yığma ( ), ahşap ( ), taş ( )
Antakya'lı mısınız?	evet ( <i>X</i> ), hayır ( )
kaç çocuğunuz var?	<i>2</i>
ulaşım aracınız var mı?	<i>Yok</i>
daha önce nerede oturdunuz?	<i>Uzunçarşı Mahallesinde</i>
neden buraya taşındınız?	<i>Burası daha güzel.</i>
şikayet ve istekleriniz	<i>Memnunum</i>
yeni yerleşime gitmek istemisiniz? neden?	<i>Hayır. Evimden memnunum.</i>
neden gitmiyorsunuz?	—



ANTAKYA EVLERİ ESKİ YERLEŞİM BÖLGESİ ANKET FÖYÜ	
mahallesi : <i>Kurtuluş Caddesi</i> kapı no: <i>8</i>	
konutun niteliği	oda sayısı ( <i>3</i> ), alan ( <i>120m<sup>2</sup></i> ), ısınma ( <i>Soba</i> )
konutun yapısal niteliği	betonarme ( ), yığma ( <i>X</i> ), ahşap ( <i>X</i> ), taş ( <i>X</i> )
Antakya'lı mısınız?	evet ( <i>X</i> ), hayır ( )
kaç çocuğunuz var?	<i>2</i>
ulaşım aracınız var mı?	<i>Yok</i>
daha önce nerede oturdunuz?	<i>Elektrik mahallesinde</i>
neden buraya taşındınız?	<i>Satın aldık</i>
şikayet ve istekleriniz	<i>Memnunuz.</i>
yeni yerleşime gitmek istemisiniz? neden?	<i>Hayır. Burası malımız.</i>
neden gitmiyorsunuz?	—

## ANTAKYA EVLERİ ESKİ YERLEŞİM BÖLGESİ ANKET FÖYÜ

mahallesi : *Koca Abidin Sokak*kapı no: *19*

konutun niteliği

oda sayısı ( *5* ), alan ( *130m<sup>2</sup>* ), ısınma ( *Soba* )

konutun yapısal niteliği

betonarme ( ), yığma ( *X* ), ahşap ( *X* ), taş ( *X* )

Antakya'lı mısınız?

evet ( *X* ), hayır ( )

kaç çocuğunuz var?

*2*

ulaşım aracınız var mı?

*Hayır*

daha önce nerede oturdunuz?

*Hep burada oturdum.*

neden buraya taşındınız?

*—*

şikayet ve istekleriniz

*Ev çok büyük. Eskidi baktım istiyordum. Banyo ısınmıyor.*

yeni yerleşime gitmek istemisiniz? neden?

*Tebii. Daha rahat. Aulusu yok*

neden gitmiyorsunuz?

*Bu ev malımız. Yenisini alamayız.*

ANTAKYA EVLERİ ESKİ YERLEŞİM BÖLGESİ ANKET FÖYÜ

mahallesi : *Koca Abidin Söğüt*

kayı no: *30*

konutun niteliği

oda sayısı ( *6* ), alan ( *150m<sup>2</sup>* ), ısıtma ( *Soba* )

konutun yapısal niteliği

betonarme ( ), yığma ( *X* ), ahşap ( *X* ), taş ( *X* )

Antakya'lı mısınız?

evet ( *X* ), hayır ( )

kaç çocuğunuz var?

*5*

ulaşım aracınız var mı?

*Yok.*

daha önce nerede oturdunuz?

*Kozuklı sokağında (eski yerlerim bölgesi)*

neden buraya taşındınız?

*Evlere taşındım.*

şikayet ve istekleriniz

*Şikayet yok.*

yeni yerleşime gitmek istemisiniz?  
neden?

*Evet. Evler daha güzel ve yeni. Ama aoulusu yok.*

neden gitmiyorsunuz?

*Paramız yetmez.*

<p>ANTAKYA EVLERİ ESKİ YERLEŞİM BÖLGESİ ANKET FÖYÜ</p> <p>mahallesi : <i>Koca Abidin Mahallesi</i> kapı no: <i>24</i></p>	
konutun niteliği	oda sayısı ( <i>3</i> ), alan ( <i>120m<sup>2</sup></i> ), ısıtma ( <i>Soba</i> )
konutun yapısal niteliği	betonarme ( <input type="checkbox"/> ), yığma ( <input checked="" type="checkbox"/> ), ahşap ( <input checked="" type="checkbox"/> ), taş ( <input checked="" type="checkbox"/> )
Antakya'lı mısınız?	evet ( <input checked="" type="checkbox"/> ), hayır ( <input type="checkbox"/> )
kaç çocuğunuz var?	<i>3</i>
ulaşım aracınız var mı?	<i>Yok</i>
daha önce nerede oturdunuz?	<i>Hep buradaydım.</i>
neden buraya taşındınız?	<i>—</i>
şikayet ve istekleriniz	<i>Eu çok eski, yeri iyi değil.</i>
yeni yerleşime gitmek istemisiniz? neden?	<i>Tabii: Hem çenesi, hem de evleri güzel</i>
neden gitmiyorsunuz?	<i>Paramız yeshmez.</i>

ANTAKYA EVLERİ ESKİ YERLEŞİM BÖLGESİ ANKET FÖYÜ	
mahallesi : <i>Kilise Sokak</i> kapı no: <i>25</i>	
konutun niteliği	oda sayısı ( 6 ), alan ( <i>180m<sup>2</sup></i> ), ısıtma ( <i>Soba</i> )
konutun yapısal niteliği	betonarme ( ), yığma ( X ), ahşap ( X ), taş ( X )
Antakya'lı mısınız?	evet ( ), hayır ( X )
kaç çocuğunuz var?	<i>4</i>
ulaşım aracınız var mı?	<i>Yok</i>
daha önce nerede oturdunuz?	<i>Adana' dan geldim.</i>
neden buraya taşındınız?	<i>Tayinizimiz çıktı</i>
şikayet ve istekleriniz	<i>Ev esti. Kullanışlı değil.</i>
yeni yerleşime gitmek istemisiniz? neden?	<i>İsteriz. Evler daha kullanışlı ve güzel</i>
neden gitmiyorsunuz?	<i>Kiralar yüksek</i>

ANTAKYA EVLERİ ESKİ YERLEŞİM BÖLGESİ ANKET FÖYÜ	
mahallesi : <i>Kilise Sötek</i>	kayı no : <i>26</i>
konutun niteliği	oda sayısı ( <i>6</i> ), alan ( <i>170m<sup>2</sup></i> ), ısıtma ( <i>Soba</i> )
konutun yapısal niteliği	betonarme (   ), yığma ( <i>X</i> ), ahşap ( <i>X</i> ), taş ( <i>X</i> )
Antakya'lı mısınız?	evet ( <i>X</i> ), hayır (   )
kaç çocuğunuz var?	<i>4</i>
ulaşım aracınız var mı?	<i>Yok</i>
daha önce nerede oturdunuz?	<i>Dağ mahallesinde</i>
neden buraya taşındınız?	<i>Eski evden çıktılar</i>
şikayet ve istekleriniz	<i>Ev çok eski, odalar ayrı ayrı, auluyu onarmak gerek.</i>
yeni yerleşime gitmek istemisiniz? neden?	<i>Tabii: Her şey kapalı yerde. Oralar güzel, yeni evler.</i>
neden gitmiyorsunuz?	<i>Paramız yetmez.</i>

ANTAKYA EVLERİ ESKİ YERLEŞİM BÖLGESİ ANKET FÖYÜ	
mahallesi : <i>Kilise Sokak</i> kapı no: <i>33</i>	
konutun niteliği	oda sayısı ( <i>4</i> ), alan ( <i>150m<sup>2</sup></i> ), ısınma ( <i>Soba</i> )
konutun yapısal niteliği	betonarme (   ), yığma ( <i>X</i> ), ahşap ( <i>X</i> ), taş ( <i>X</i> )
Antakya'lı mısınız?	evet ( <i>X</i> ), hayır (   )
kaç çocuğunuz var?	<i>Yok.</i>
ulaşım aracınız var mı?	<i>Yok</i>
daha önce nerede oturdunuz?	<i>Cumhuriyet mah.</i>
neden buraya taşındınız?	<i>Evden çıkarıldık.</i>
şikayet ve istekleriniz	<i>Ev estî ve büyük. Temizlemek zor. Marifak köfû. Banyo yok.</i>
yeni yerleşime gitmek istemisiniz? neden?	<i>Tabii. Yeni ve rahat.</i>
neden gitmiyorsunuz?	<i>Pahalı.</i>

ANTAKYA EVLERİ ESKİ YERLEŞİM BÖLGESİ ANKET FÖYÜ	
mahallesi : <i>Biniciler mahallesi</i>	
kayı no: <i>32</i>	
konutun niteliği	oda sayısı ( <i>4</i> ), alan ( <i>140 m<sup>2</sup></i> ), ısınma ( <i>Soba</i> )
konutun yapısal niteliği	betonarme ( ), yığma ( <i>X</i> ), ahşap ( <i>X</i> ), taş ( <i>X</i> )
Antakya'lı mısınız?	evet ( <i>X</i> ), hayır ( )
kaç çocuğunuz var?	<i>2</i>
ulaşım aracınız var mı?	<i>Yok</i>
daha önce nerede oturdunuz?	<i>Konaali Caabesinde (Eski yerlerim bölgesi)</i>
neden buraya taşındınız?	<i>Eski evin kirası arttı.</i>
şikayet ve istekleriniz	<i>Kışın mutfaktan odalara gıdilerden avulolan geçmek zor oluyor. Banyo odabara uzat. Çocuklar horfa oluyor.</i>
yeni yerleşime gitmek istemisiniz? neden?	<i>İsterim. Orada yaşamak kolay.</i>
neden gitmiyorsunuz?	<i>Pahalı.</i>



## ANTAKYA EVLERİ ESKİ YERLEŞİM BÖLGESİ ANKET FÖYÜ

mahallesi : *Bayezit Sok. Biniciler Mah.*kapı no: *27*

konutun niteliği

oda sayısı ( *3* ), alan ( *100m<sup>2</sup>* ), ısınma ( *Soba* )

konutun yapısal niteliği

betonarme ( ), yığma ( *X* ), ahşap ( *X* ), taş ( *X* )

Antakya'lı mısınız?

evet ( *X* ), hayır ( )

kaç çocuğunuz var?

*5*

ulaşım aracınız var mı?

*Yok*

daha önce nerede oturdunuz?

*Kurtuluş Caddesinde*

neden buraya taşındınız?

*Ev sahibi, kendisi gelip oturacaktı.*

şikayet ve istekleriniz

*Ev eski. Mutfak iyi değil. Tergah yok. Oda-lara ısıtıcı.*yeni yerleşime gitmek istemisiniz?  
neden?*İsterim. Daha rahat.*

neden gitmiyorsunuz?

*Buralar daha ıslak.*

ANTAKYA EVLERİ ESKİ YERLEŞİM BÖLGESİ ANKET FÖYÜ	
mahallesi : <i>Biniciler mahallesi</i> kapı no : <i>17</i>	
konutun niteliği	oda sayısı ( <i>5</i> ), alan ( <i>140m<sup>2</sup></i> ), ısıtma ( <i>Soba</i> )
konutun yapısal niteliği	betonarme ( ), yığma ( <i>X</i> ), ahşap ( <i>X</i> ), taş ( <i>X</i> )
Antakya'lı mısınız?	evet ( <i>X</i> ), hayır ( )
kaç çocuğunuz var?	<i>3</i>
ulaşım aracınız var mı?	<i>Yok</i>
daha önce nerede oturdunuz?	<i>Cebrail mahallesinde</i>
neden buraya taşındınız?	<i>Burası daha kullanışlı.</i>
şikayet ve istekleriniz	<i>Şikayetim yok. Ev büyük.</i>
yeni yerleşime gitmek istediniz? neden?	<i>Hayır.</i>
neden gitmiyorsunuz?	<i>—</i>

ANTAKYA EVLERİ ESKİ YERLEŞİM BÖLGESİ ANKET FÖYÜ	
mahallesi : <i>Biniciler</i>	kayı no: <i>20</i>
konutun niteliği	oda sayısı ( <i>6</i> ), alan ( <i>180m<sup>2</sup></i> ), ısınma ( <i>Soba</i> )
konutun yapısal niteliği	betonarme ( <i>X</i> ), yığma (   ), ahşap (   ), taş (   )
Antakya'lı mısınız?	evet ( <i>X</i> ), hayır (   )
kaç çocuğunuz var?	<i>5</i>
ulaşım aracınız var mı?	<i>Yok</i>
daha önce nerede oturdunuz?	<i>İstiklal Caddesinde</i>
neden buraya taşındınız?	<i>Büyük diye</i>
şikayet ve istekleriniz	<i>Ev esti ve kullanışsız.</i>
yeni yerleşime gitmek istemisiniz? neden?	<i>İsterim. Daha rahatdır.</i>
neden gitmiyorsunuz?	<i>Pahalı.</i>

ANTAKYA EVLERİ ESKİ YERLEŞİM BÖLGESİ ANKET FÖYÜ

mahallesi : *Efeler Söğüt*

kayı no: *23*

konutun niteliği

oda sayısı ( *5* ), alan ( *160m<sup>2</sup>* ), ısıtma ( *Soba* )

konutun yapısal niteliği

betonarme ( ), yığma ( *X* ), ahşap ( *X* ), taş ( *X* )

Antakya'lı mısınız?

evet ( *X* ), hayır ( )

kaç çocuğunuz var?

*6*

ulaşım aracınız var mı?

*Yok*

daha önce nerede oturdunuz?

*Bağrıyanık mahallesinde*

neden buraya taşındınız?

*Evlükten önce taşınmışlık*

şikayet ve istekleriniz

*Yok*

yeni yerleşime gitmek istemisiniz?  
neden?

*Evet ama avalu yok, bahçe yok.*

neden gitmiyorsunuz?

*Yasamam zor, kiralar fazla.*

<p>ANTAKYA EVLERİ ESKİ YERLEŞİM BÖLGESİ ANKET FÖYÜ</p> <p>mahallesi: <i>Efeler Sokak</i> kapı no: <i>19/1</i></p>	
konutun niteliği	oda sayısı ( <i>4</i> ), alan ( <i>130m<sup>2</sup></i> ), ısınma ( <i>Soba</i> )
konutun yapısal niteliği	betonarme (   ), yığma ( <i>X</i> ), ahşap ( <i>X</i> ), taş ( <i>X</i> )
Antakya'lı mısınız?	evet ( <i>X</i> ), hayır (   )
kaç çocuğunuz var?	<i>5</i>
ulaşım aracınız var mı?	<i>Yok.</i>
daha önce nerede oturdunuz?	<i>İstiklal mahallesinde.</i>
neden buraya taşındınız?	<i>Ev sahibi geldi.</i>
şikayet ve istekleriniz	<i>Memnunum.</i>
yeni yerleşime gitmek istemisiniz? neden?	<i>İsterim. Orası rahat ve güzel.</i>
neden gitmiyorsunuz?	<i>Buralar ucuz.</i>

ANTAKYA EVLERİ ESKİ YERLEŞİM BÖLGESİ ANKET FÖYÜ	
mahallesi: <i>Efeler Mahallesi</i> kapı no: <i>2B</i>	
konutun niteliği	oda sayısı ( <i>5</i> ), alan ( <i>150m<sup>2</sup></i> ), ısıtma ( <i>Soba</i> )
konutun yapısal niteliği	betonarme (   ), yığma ( <i>X</i> ), ahşap ( <i>X</i> ), taş ( <i>X</i> )
Antakya'lı mısınız?	evet (   ), hayır ( <i>X</i> )
kaç çocuğunuz var?	<i>6</i>
ulaşım aracınız var mı?	<i>Yok</i>
daha önce nerede oturdunuz?	<i>İskenderun' da</i>
neden buraya taşındınız?	<i>İş için</i>
şikayet ve istekleriniz	<i>Yok.</i>
yeni yerleşime gitmek istemisiniz? neden?	<i>Hayır.</i>
neden gitmiyorsunuz?	<i>—</i>

ANTAKYA EVLERİ mahallesi: <i>İstiklal</i>	ESKİ YERLEŞİM BÖLGESİ <i>Caddesi</i>	ANKET FÖYÜ kayı no: <i>56</i>
konutun niteliği	oda sayısı ( <i>5</i> ), alan ( <i>160m<sup>2</sup></i> ), ısıtma ( <i>Soba</i> )	
konutun yapısal niteliği	betonarme ( ), yığma ( <i>X</i> ), ahşap ( <i>X</i> ), taş ( <i>X</i> )	
Antakya'lı mısınız?	evet <i>X</i> hayır :	
kaç çocuğunuz var?	<i>4</i>	
ulaşım aracınız var mı?	<i>Yok</i>	
dana önce nerede oturdunuz?	<i>Cebrail Mahallesinde</i>	
neden buraya taşındınız?	<i>Çocukların okuluna yakın diye.</i>	
şikayet ve istekleriniz	<i>Şikayetim yok. Ev biraz eski</i>	
yeni yerleşime gitmek istemisiniz? neden?	<i>Tabii. Hem yeni, hem mutfəfi, banyosu püzel</i>	
neden gitmiyorsunuz?	<i>Pahalı</i>	

ANTAKYA EVLERİ ESKİ YERLEŞİM BÖLGESİ ANKET FÖYÜ	
mahallesi : <i>İstiklal Caddesi</i> kapı no: <i>45</i>	
konutun niteliği	oda sayısı ( <i>5</i> ), alan ( <i>180m<sup>2</sup></i> ), ısıtma ( <i>Soba</i> )
konutun yapısal niteliği	betonarme ( ), yığma ( <i>X</i> ), ahşap ( <i>X</i> ), taş ( <i>X</i> )
Antakya'lı mısınız?	evet ( <i>X</i> ), hayır ( )
kaç çocuğunuz var?	<i>5</i>
ulaşım aracınız var mı?	<i>Yok</i>
daha önce nerede oturdunuz?	<i>Kemalpaşa Caddesinde</i>
neden buraya taşındınız?	<i>Eski evimiz , çarşı içindeydi.</i>
şikayet ve istekleriniz	<i>Kullanırsız , eski. Gevresi iyi değil</i>
yeni yerleşime gitmek istemisiniz? neden?	<i>İsterim. Rahat ve temiz</i>
neden gitmiyorsunuz?	<i>Bilmem</i>



ANTAKYA EVLERİ	YENİ YERLEŞİM BÖLGESİ	ANKET FÖYÜ
mahallesi : <i>Fevzi Çakmak Caddesi</i>	kayı no: <i>8/5</i>	
konutun niteliği	oda sayısı ( <i>4</i> ), alan ( <i>140m<sup>2</sup></i> ), ısınma ( <i>Soba</i> )	
konutun yapısal niteliği	betonarme ( <i>X</i> ), yığma ( ), ahşap ( ), taş ( )	
Antakya'lı mısınız?	evet ( <i>X</i> ) hayır ( )	
kaç çocuğunuz var?	<i>3</i>	
ulaşım aracınız var mı?	<i>Var</i>	
daha önce nerede oturdünüz?	<i>Atatürk Caddesinde tek katlı bahçeli bir evde oturdum.</i>	
neden buraya taşındınız?	<i>Oraya apartman yaptırıyoruz.</i>	
şikayet ve istekleriniz? (eksikliğini hissettığınız şeyler)	<i>Memnunum. Biraz gürültü oluyor.</i>	
eskiyi arıyor musunuz? neleri arıyorsunuz?	<i>Bahçesini arıyorum.</i>	
neden aradığınız yere gitmiyorsunuz?	<i>Artık her tarafta apartmanlar var.</i>	

ANTAKYA EVLERİ		YENİ YERLEŞİM BÖLGESİ		ANKET FÖYÜ	
mahallesi: <i>Fevzi Çabmak caddesi</i>		kayı no: <i>11/B</i>			
konutun niteliği	oda sayısı ( <i>4</i> ), alan ( <i>180m<sup>2</sup></i> ), isinma ( <i>Doğal</i> )				
konutun yapısal niteliği	betonarme ( <i>X</i> ), yığma (   ), ahşap (   ), taş (   )				
Antakya'lı mısınız?	evet ( <i>X</i> ) hayır (   )				
kaç çocuğunuz var?	<i>3</i>				
ulaşım aracınız var mı?	<i>Var</i>				
daha önce nerede oturdunuz?	<i>Kurtuluş Caddesinin üst tarafında eski Antakya evlerinden birinde oturdum.</i>				
neden buraya taşındınız?	<i>Ev almak istiyorduk. Bunalar rahat ve yeni okula için buradan aldık.</i>				
şikayet ve istekleriniz? (eksikliği hissettığınız şeyler)	<i>Şikayetim yok. Sorularımaya oyun yeri yok.</i>				
eskiyi arıyor musunuz? neleri arıyorsunuz?	<i>Hayır. Buradan memnunuz.</i>				
neden aradığınız yere gitmiyorsunuz?	<i>—</i>				

ANTAKYA EVLERİ	YENİ YERLEŞİM BÖLGESİ	ANKET FÖYÜ
mahallesi: <i>Fevzi Çakmak Cad.</i> kapı no: <i>6/4</i>		
konutun niteliği	oda sayısı ( <i>4</i> ), alan ( <i>160m</i> ), isinma ( <i>kaldıraç</i> )	
konutun yapısal niteliği	betonarme ( <i>X</i> ), yığma ( ), ahşap ( ), taş ( )	
Antakya'lı mısınız?	evet ( <i>X</i> ) hayır ( )	
kaç çocuğunuz var?	<i>3</i>	
ulaşım aracınız var mı?	<i>Var</i>	
daha önce nerede oturdunuz?	<i>Atatürk caddesinde, 3 katlı bahçeli bir evde. (Yeni yerlesim)</i>	
neden buraya taşındınız?	<i>Evi satın aldık.</i>	
şikayet ve istekleriniz? (eksikliğini hissettiğiniz şeyler)	<i>Memnunum. Bahçe olsun istedim.</i>	
eskiyi arıyor musunuz? neleri arıyorsunuz?	<i>Bazen arıyorum. İki katlı ve açık olmasını arıyorum.</i>	
neden aradığınız yere gitmiyorsunuz?	<i>Tet katlı ev artık yok gibi.</i>	

ANTAKYA EVLERİ mahallesi: <i>Fevzi Çatnak Mahallesi</i>	YENİ YERLEŞİM BÖLGESİ ANKET FÖYÜ kapı no: <i>14/5</i>
konutun niteliği	oda sayısı ( <i>4</i> ), alan ( <i>230m<sup>2</sup></i> ), isinma ( <i>Kabrier</i> )
konutun yapısal niteliği	betonarme ( <i>X</i> ), yığma (   ), ahşap (   ), taş (   )
Antakya'lı mısınız?	evet ( <i>X</i> ) hayır (   )
kaç çocuğunuz var?	<i>3</i>
ulaşım aracınız var mı?	<i>Var</i>
daha önce nerede oturdunuz?	<i>Kurtuluş Caddesinde</i>
neden buraya taşındınız?	<i>Daha kullanışlı diye buradan satın aldık.</i>
şikayet ve istekleriniz? (eksikliğini hissettığınız şeyler)	<i>Sitayetim yok.</i>
eskiyi arıyor musunuz? neleri arıyorsunuz?	<i>Hayır. Bazen bahçeyi arıyorum.</i>
neden aradığınız yere gitmiyorsunuz?	<i>—</i>

ANTAKYA EVLERİ	YENİ YERLEŞİM BÖLGESİ	ANKET FÖYÜ
mahallesi: <i>Fevzi Çatmak Caddesi</i>	kapı no: <i>10/6</i>	
konutun niteliği	oda sayısı ( <i>3</i> ), alan ( <i>160m<sup>2</sup></i> ), ısınma ( <i>Kalorifer</i> )	
konutun yapısal niteliği	betonarme ( <i>X</i> ), yığma (   ), ahşap (   ), taş (   )	
Antakya'lı mısınız?	evet ( <i>X</i> ) hayır (   )	
kaç çocuğunuz var?	<i>1</i>	
ulaşım aracınız var mı?	<i>Var</i>	
daha önce nerede oturdunuz?	<i>Aynı mahallede</i>	
neden buraya taşındınız?	<i>Evlendim</i>	
şikayet ve istekleriniz? (eksikliğini hissettığınız şeyler)	<i>Yok</i>	
eskiyi arıyor musunuz? neleri arıyorsunuz?	<i>Hayır</i>	
neden aradığınız yere gitmiyorsunuz?	<i>—</i>	

ANTAKYA EVLERİ mahallesi: <i>Mithatpaşa</i>	YENİ YERLEŞİM BÖLGESİ ANKET FÖYÜ kapı no: <i>21/7</i>
konutun niteliği	oda sayısı ( <i>4</i> ), alan ( <i>140m<sup>2</sup></i> ), ısıtma ( <i>Kalorifer</i> )
konutun yapısal niteliği	betonarme ( <i>X</i> ), yığma (   ), ahşap (   ), taş (   )
Antakya'lı mısınız?	evet ( <i>X</i> ) hayır (   )
kaç çocuğunuz var?	<i>2</i>
ulaşım aracınız var mı?	<i>Var</i>
daha önce nerede oturdunuz?	<i>Fevzi Çatmak Caddesinde</i>
neden buraya taşındınız?	<i>Evlence buraya taşındık.</i>
şikayet ve istekleriniz? (eksikliğini hissettığınız şeyler)	<i>Pikayetin yok.</i>
eskiyi arıyor musunuz? neleri arıyorsunuz?	<i>Hayır. Eski evim de böyleydi.</i>
neden aradığınız yere gitmiyorsunuz?	<i>—</i>

ANTAKYA EVLERİ mahallesi : <i>Mithatpaşa Mahallesi</i>	YENİ YERLEŞİM BÖLGESİ kapı no: <i>9/4</i>	ANKET FÖYÜ
konutun niteliği	oda sayısı ( <i>4</i> ), alan ( <i>165m<sup>2</sup></i> ), ısınma ( <i>Kabirler</i> )	
konutun yapısal niteliği	betonarme ( <i>X</i> ), yığma ( ), ahşap ( ), taş ( )	
Antakya'lı mısınız?	evet ( <i>X</i> ) hayır ( )	
kaç çocuğunuz var?	<i>3</i>	
ulaşım aracınız var mı?	<i>Var</i>	
daha önce nerede oturdunuz?	<i>Kurtulus Caddesinde</i>	
neden buraya taşındınız?	<i>Bunayı satın aldık.</i>	
şikayet ve istekleriniz? (eksikliği hissettiğiniz şeyler)	<i>Apartman iyi değil. Bahçemiz yok. Baca yok.</i>	
eskiyi arıyor musunuz? neleri arıyorsunuz?	<i>Hayır. Bahçeli bir ev olsun isterdim.</i>	
neden aradığınız yere gitmiyorsunuz?	<i>—</i>	

ANTAKYA EVLERİ mahallesi: <i>Mithatpaşa</i>	YENİ YERLEŞİM BÖLGESİ ANKET FÖYÜ Mahallesi: <i>Mahallesi</i> kapı no: <i>10/1</i>
onutun niteliği	oda sayısı ( <i>3</i> ), alan ( <i>120m<sup>2</sup></i> ), ısıtma ( <i>Kalorifer</i> )
onutun yapısal niteliği	Dübel bağlantı <input checked="" type="checkbox"/> , yığma ( <input type="checkbox"/> ), ahşap ( <input type="checkbox"/> ), taş ( <input type="checkbox"/> )
Antakya'lı mısınız?	evet ( <input checked="" type="checkbox"/> ) hayır ( <input type="checkbox"/> )
kaç çocuğunuz var?	<i>1</i>
ulaşım aracınız var mı?	<i>Var</i>
daha önce nerede oturdunuz?	<i>Rihtım Caddesinde</i>
neden buraya taşındınız?	<i>Burgası daha sakin.</i>
şikayet ve istekleriniz? (eksikliği hissettiğiniz şeyler)	<i>Sitâyetim yet. Daha sessiz olsun isterim.</i>
eskiyi arıyor musunuz? neleri arıyorsunuz?	<i>Hayır</i>
neden aradığınız yere gitmiyorsunuz?	<i>—</i>



ANTAKYA EVLERİ mahallesi : <i>Rihtim Caddesi</i>	YENİ YERLEŞİM BÖLGESİ ANKET FÖYÜ kayı no: <i>10/2</i>
konutun niteliği	oda sayısı ( <i>3</i> ), alan ( <i>120m<sup>2</sup></i> ), ısınma ( <i>Soba</i> )
konutun yapısal niteliği	betonarme ( <i>X</i> ), yığma (   ), ahşap (   ), taş (   )
Antakya'lı mısınız?	evet ( <i>X</i> ) hayır (   )
kaç çocuğunuz var?	<i>2</i>
ulaşım aracınız var mı?	<i>Var</i>
daha önce nerede oturdünüz?	<i>Fevzi Çakmak Cad.</i>
neden buraya taşındınız?	<i>Satın abım.</i>
şikayet ve istekleriniz? (eksikliğini hissettiğiniz şeyler)	<i>Yok.</i>
eskiyi arıyor musunuz? neleri arıyorsunuz?	<i>Hayır</i>
neden aradığınız yere gitmiyorsunuz?	<i>—</i>

ANTAKYA EVLERİ	YENİ YERLEŞİM BÖLGESİ	ANKET FÖYÜ
mahallesi: <i>Rıhtım Caddesi</i>	kayı no: <i>5/1</i>	
konut niteliği	oda sayısı ( <i>4</i> ), alan ( <i>180m<sup>2</sup></i> ), ısıtma ( <i>Soba</i> )	
konut yapısal niteliği	betonarme ( <i>X</i> ), yığma ( ), ahşap ( ), taş ( )	
Antakya'lı mısınız?	evet ( <i>X</i> ) hayır ( )	
çocuklarınız var mı?	<i>2</i>	
araçınız var mı?	<i>Var</i>	
önce nerede oturdunuz?	<i>Atatürk Caddesinde</i>	
neden buraya taşındınız?	<i>Bu mahalle daha güzel.</i>	
ikamet ve istekleriniz? eksikliğini hissettığınız şeyler)	<i>Şikayetim yok. Bahçe eksikliği duyuyorum.</i>	
eskiyi arıyor musunuz? neleri arıyorsunuz?	<i>Hayır.</i>	
neden aradığınız yere gitmiyorsunuz?	<i>—</i>	

ANTAKYA EVLERİ	YENİ YERLEŞİM BÖLGESİ	ANKET FÖYÜ
mahallesi : <i>Rıhtım Caddesi</i>	kayı no: <i>15/2</i>	
konutun niteliği	oda sayısı ( <i>3</i> ), alan ( <i>100m<sup>2</sup></i> ), ısınma ( <i>Soba</i> )	
konutun yapısal niteliği	betonarme ( <i>X</i> ), yığma ( ), ahşap ( ), taş ( )	
Antakya'lı mısınız?	evet ( <i>X</i> ) hayır ( )	
kaç çocuğunuz var?	<i>1</i>	
ulaşım aracınız var mı?	<i>Var</i>	
daha önce nerede oturdunuz?	<i>Kızılasaray Mahallesi'nde</i>	
neden buraya taşındınız?	<i>Satın aldık.</i>	
şikayet ve istekleriniz? (eksikliği hissettığınız şeyler)	<i>Memnunum. Bahçe istedin.</i>	
eskiyi arıyor musunuz? neleri arıyorsunuz?	<i>Hayır</i>	
neden aradığınız yere gitmiyorsunuz?	<i>—</i>	

ANTAKYA EVLERİ mahallesi: <i>Ulus Sokak</i>	YENİ YERLEŞİM BÖLGESİ kayı no: <i>4/1</i>	ANKET FÖYÜ
konutun niteliği	oda sayısı ( <i>3</i> ), alan ( <i>165m<sup>2</sup></i> ), ısınma ( <i>Soba</i> )	
konutun yapısal niteliği	betonarme ( <i>X</i> ), yığma ( ), ahşap ( ), taş ( )	
Antakya'lı mısınız?	evet ( <i>X</i> ) hayır ( )	
kaç çocuğunuz var?	<i>3</i>	
ulaşım aracınız var mı?	<i>Var</i>	
daha önce nerede oturdünüz?	<i>Kurtuluş Caddesinde</i>	
neden buraya taşındınız?	<i>Evlence buraya taşındık.</i>	
şikayet ve istekleriniz? (eksikliğini hissettığınız şeyler)	<i>Şikayetimin yok.</i>	
eskiyi arıyor musunuz? neleri arıyorsunuz?	<i>Pek aramıyorum. Bağımsız olması iyiydi.</i>	
neden aradığınız yere gitmiyorsunuz?	<i>Eski evlerin dışında tek katlı yapı kalmadığı</i>	

ANTAKYA EVLERİ	YENİ YERLEŞİM BÖLGESİ	ANKET FÖYÜ
mahallesi: <i>Ulus Sokak</i>	kapı no: <i>11</i>	
konutun niteliği	oda sayısı ( <i>3</i> ), alan ( <i>120m<sup>2</sup></i> ), ısıtma ( <i>Soba</i> )	
konutun yapısal niteliği	betonarme ( <i>X</i> ), yığma ( ), ahşap ( ), taş ( )	
Antakya'lı mısınız?	evet ( <i>X</i> ) hayır ( )	
kaç çocuğunuz var?	<i>Yok</i>	
ulaşım aracınız var mı?	<i>Var</i>	
daha önce nerede oturdunuz?	<i>İstiklal Caddesinde</i>	
neden buraya taşındınız?	<i>Daha yeni ve kullanışlı diye buradan satın aldık.</i>	
şikayet ve istekleriniz? (eksiklikleri hissettığınız şeyler)	<i>Şikayetim yok.</i>	
eskiyi arıyor musunuz? neleri arıyorsunuz?	<i>Hayır</i>	
neden aradığınız yere gitmiyorsunuz?	<i>—</i>	

ANTAKYA EVLERİ mahallesi: <i>Ahtülirak Caddesi</i>	YENİ YERLEŞİM BÖLGESİ ANKET FÖYÜ kapı no: <i>27/2</i>
onutun niteliği	oda sayısı ( <i>3</i> ), alan ( <i>160m<sup>2</sup></i> ), ısınma ( <i>Kabriker</i> )
onutun yapısal niteliği	betonarme ( <i>X</i> ), yığma (   ), ahşap (   ), taş (   )
Antakya'lı mısınız?	evet ( <i>X</i> ) hayır (   )
kaç çocuğunuz var?	<i>2</i>
ulaşım aracınız var mı?	<i>Var</i>
dahâ önce nerede oturdunuz?	<i>Bayezit Mahallesi (eski yerkeim)</i>
neden buraya taşındınız?	<i>Yeni ev aldık.</i>
şikayet ve istekleriniz? (eksikliğini hissettiğiniz şeyler)	<i>Memnunum. Bahçe olsa iyiydi.</i>
eskiyi arıyor musunuz? neleri arıyorsunuz?	<i>Aramıyorum</i>
neden aradığınız yere gitmiyorsunuz?	<i>—</i>

ANTAKYA EVLERİ	YENİ YERLEŞİM BÖLGESİ	ANKET FÖYÜ
mahallesi: <i>Atatürk Caddesi</i> kapı no: <i>9/2</i>		
konutun niteliği	oda sayısı ( <i>3</i> ), alan ( <i>120 m<sup>2</sup></i> ), ısıtma ( <i>Soba</i> )	
konutun yapısal niteliği	betonarme ( <i>X</i> ), yığma (   ), ahşap (   ), taş (   )	
Antakya'lı mısınız?	e.e. <i>X</i> hayır (   )	
kaç çocuğunuz var?	<i>3</i>	
ulaşım aracınız var mı?	<i>Hayır</i>	
daha önce nerede oturdunuz?	<i>Kurtuluş Caddesinde</i>	
neden buraya taşındınız?	<i>Kullonuzlu, rahat ve temiz olduğu için.</i>	
şikayet ve istekleriniz? (eksikliğini hissettığınız şeyler)	<i>Şikayetim yok.</i>	
eskiyi arıyor musunuz? neleri arıyorsunuz?	<i>Hayır.</i>	
neden aradığınız yere gitmiyorsunuz?	<i>—</i>	

ANTAKYA EVLERİ mahallesi: <i>Atatürk Caddesi</i>	YENİ YERLEŞİM BÖLGESİ ANKET FÖYÜ kayı no: <i>18/5</i>
konutun niteliği	oda sayısı ( <i>4</i> ), alan ( <i>140m<sup>2</sup></i> ), ısıtma ( <i>Soba</i> )
konutun yapısal niteliği	betonarme ( <i>X</i> ), yığma (   ), ahşap (   ), taş (   )
Antakya'lı mısınız?	evet ( <i>X</i> ) hayır (   )
kaç çocuğunuz var?	<i>3</i>
ulaşım aracınız var mı?	<i>Yok</i>
daha önce nerede oturdunuz?	<i>Atatürk Caddesinde</i>
neden buraya taşındınız?	<i>Eski evden gitmek zorundaydık.</i>
şikayet ve istekleriniz? (eksikliğini hissettiğiniz şeyler)	<i>Memnunum.</i>
eskiyi arıyor musunuz? neleri arıyorsunuz?	<i>Hayır.</i>
neden aradığınız yere gitmiyorsunuz?	—



ANTAKYA EVLERİ	YENİ YERLEŞİM BÖLGESİ	ANKET FÖYÜ
mahallesi : <i>Harbiye Caddesi</i>	kayı no: <i>B/3</i>	
konutun niteliği	oda sayısı ( <i>4</i> ), alan ( <i>180m<sup>2</sup></i> ), isinma ( <i>Soba</i> )	
konutun yapısal niteliği	betonarme ( <i>X</i> ), yığma ( ), ahşap ( ), taş ( )	
Antakya'lı mısınız?	evet ( <i>X</i> ) hayır ( )	
kaç çocuğunuz var?	<i>2</i>	
ulaşım aracınız var mı?	<i>Evet</i>	
daha önce nerede oturduunuz?	<i>Rıhtım Caddesinde</i>	
neden buraya taşındınız?	<i>Yeni ev satın aldık</i>	
şikayet ve istekleriniz? (eksikliğini hissettığınız şeyler)	<i>Şikayetim yok.</i>	
eskiyi arıyor musunuz? neleri arıyorsunuz?	<i>Anamıyorum.</i>	
neden aradığınız yere gitmiyorsunuz?	<i>—</i>	

ANTAKYA EVLERİ mahallesi : <i>Harbiye Caddesi</i>	YENİ YERLEŞİM BÖLGESİ ANKET FÖYÜ kayı no: <i>12/1</i>
konutun niteliği	oda sayısı ( <i>3</i> ), alan ( <i>120m<sup>2</sup></i> ), isinma ( <i>Soba</i> )
konutun yapısal niteliği	betonarme ( <i>X</i> ), yığma (   ), ahşap (   ), taş (   )
Antakya'lı mısınız?	evet ( <i>X</i> ) hayır (   )
kaç çocuğunuz var?	<i>1</i>
ulaşım aracınız var mı?	<i>Var</i>
daha önce nerede oturdunuz?	<i>Rihtim caddesinde</i>
neden buraya taşındınız?	<i>Evlenece buraya taşındık.</i>
şikayet ve istekleriniz? (eksikliğini hissettiğiniz şeyler)	<i>Şikayetim yok.</i>
eskiyi arıyor musunuz? neleri arıyorsunuz?	<i>Aramıyorum.</i>
neden aradığınız yere gitmiyorsunuz?	<i>—</i>

ANTAKYA EVLERİ	YENİ YERLEŞİM BÖLGESİ	ANKET FÖYÜ
mahallesi : <i>Harbiye Caddesi</i>	kayı no: <i>5/2</i>	
konutun niteliği	oda sayısı ( <i>3</i> ), alan ( <i>120m<sup>2</sup></i> ), ısıtma ( <i>Soba</i> )	
konutun yapısal niteliği	betonarme ( <i>X</i> ), yığma (   ), ahşap (   ), taş (   )	
Antakya'lı mısınız?	evet ( <i>X</i> ) hayır (   )	
kaç çocuğunuz var?	<i>2</i>	
ulaşım aracınız var mı?	<i>Var</i>	
daha önce nerede oturdunuz?	<i>Kurtuluş Caddesinde</i>	
neden buraya taşındınız?	<i>Burası daha rahattı.</i>	
şikayet ve istekleriniz? (eksiklikleri hissettığınız şeyler)	<i>Piçöyetim yok. Auluyu arıyorum.</i>	
eskiyi arıyor musunuz? neleri arıyorsunuz?	<i>Bazen.</i>	
neden aradığınız yere gitmiyorsunuz?	<i>Oralar artık estisi gibi değil.</i>	

Toplumun iki deęişik devresi, eski ve yeni yapılarla yansımış olarak görülür. Eski yapılarda, o devrin gereksinmelerinin, aile tiplerinin, o dönemin yaşama biçiminin etkisi görülür. Toplumun kültürel, sosyal ve ekonomik özellikleri ile oluşan ve işlevsel bir özellięi olan bu yapılar, gelişen teknoloji ile toplumsal yapıya ters düşen bir eskime süreci içindedirler.

Eski konutların döneminde, aileler evlenen çocuklarıyla beraber otururlardı. Kalabalık bir aile topluluęu vardı. Konutlar evlenen oğulların ve ailelerinin, anne ve babayla oturmasına elverişliydi. Genellikle, her ailede çocuklara bakacak ve ev işlerine yardım edecek yardımcıları bulunurdu. (Konutlarda, ayrı bir hizmetçi odası görmek mümkündür.)

Zamanla, sosyal çevrede meydana gelen deęişmeler, yapay çevrede de deęişmelere neden olmuştur. Evlenen çocukların ayrı oturmak istemesi(aile tipinin deęişmesi), ekonomik koşulların deęişmesi, nüfusun artması, sosyal çevreyi deęişmiştir. Artan konut ihtiyacına cevap vermek üzere yapılan konutlar, yeni bir Antakya oluşturmuştur.

Toplumdaki sosyal ekonomik ve teknolojik deęişmeler, sosyal çevrede ve yapay çevrede deęişikliklere neden olmaktadır.(1)

Sosyal çevrenin ve baęlı olarak yapay çevrenin deęişmesi eski konutlarda fonksiyonel eskimelere sebep olmuştur.

Buralar, eski canlılığını kaybederek rölâtiv manada eskimeye uğramışlardır. Yaşantı yeni yapılarda canlılık kazanmaya başlamıştır. Artık yeni yerleşim ön plana çıkmıştır. Gelir düzeyi artan kişiler yeni yerleşime geçmeye başlamışlardır. Bir süzülme olayı diyebileceğimiz bu geçişler yaşantıyı etkileyen bazı sonuçları doğurmuştur.

Gözlemlerime göre, eski yerleşimde yaşayanlar genellikle konutlarından memnun değildirler. Yeni yerleşime karşı büyük bir özlem duymaktadırlar. Konutlarını eskimiş ve yetersiz bulmaktadırlar. Banyonun ve mutfağın odalardan uzak, avlunun diğer bir tarafında olması gibi planlamaya dönük şikayetlerini anlatarak yeni yerleşimdeki hayatın çok rahat olduğunu düşünmektedirler. Sosyal bakımdan da buraların alt seviyede olmasından şikayet etmektedirler.

Yeni yerleşimdekiler bazı şikayetlerine rağmen eski yerleşimde yaşayanlara oranla konutlarından daha memnun görünmektedirler. Ama Apartman olmasından ve açık mekanların az olmasından da şikayet etmektedirler.

Çevre köylerden göç edenler ise ayrı bir geceköndü mahallesi oluşturmuşlardır. Bu yerleşim, eski ve yeni yerleşimin dışındadır. Yani, eski ve yeni yerleşimde yaşayanlar dışarıdan göç edenler değildirler.

## 2.3. ESKİ VE YENİ YERLEŞİMLERİN KARŞILAŞTIRILMASI

### 2.3.1. Eski Yerleşim Bölgesindeki Konutlar

#### 2.3.1.1. Konut Çevresi - Sokaklar

Eski yerleşimde sokaklar, kuzey-doğu güney-batı yönünden esen rüzgarı, kent içine dağıtacak biçimde düzenlenmiştir. Kentin dokusu, uzun bir eksenin iki tarafında birbirini dik açılarla kesen, yapı adalarından oluşur. İklimin çok sıcak olması nedeniyle sokaklar, çok dar yapılmıştır. (F:1,2,3) Sokaklar boyunca dizilen konutların, geniş saçakları, sokakların üstünü örtmektedir. (F:4,5,6) Antakya, çok yağış alan bir bölgedir. Bu nedenle, taş döşeli yolların ortasında, ark denilen kanallar vardır. (F:7,8) Saçaklardan akan yağmur suları, bu kanallarla Asi Irmağı'na dökülür.

#### 2.3.1.2. Konut

Antakya'da bölgeye egemen, ısı, rüzgar ve yağış rejimi, arazinin topografik yapısı, bölgede yaşayan halkın gelenek ve görenekleri, Arap ülkelerine olan yakınlığının neden olduğu yaşayış biçimi gibi, iklimsel ve toplumsal koşullar konut mimarisinde belirgin bazı karakterlerin ortaya çıkmasına neden olmuştur. (2)

Bu ortak karakterlere, eski yerleşim bölgesindeki tüm konutların gerek plan ve gerekse cephe mimarilerinde rastlanılır.

Cephe mimarisine bakıldığı zaman, tüm eski konutların birbirine zıt iki cephesinin olduğu görülür. Sokak cephesi ile, avlu gerisinde gizlenmiş olan avlu cephesi. İki cephede görülen doluluk boşluk oranları arasındaki kontrast ile, yüzeylere gösterilen özen arasındaki farklılıklar, bu zıtlığı oluşturur. (F:9)

Evin, ana mekanı olan ve günlük yaşantının büyük bir bölümünün içinde geçirildiği avlu, dışarıya karşı, yüksek sağır bir taş duvarla kapanmıştır. Yaşantı burada tamamen içe dönüktür. Bu mahremiyet, İslam geleneklerine göre, ev yaşantısının dışarıya gösterilmemesi düşüncesinden doğmuştur. Sıcaklığın etkisini azaltmak için yer yer turunçgiller ve çiçeklerle süslenmiştir. (F:10) Kesme taş kaplı bu mekanda büyüklüğüne göre bir yada iki seki bulunur. Seki, zeminden 10-15 cm yükseklikte, üzerine oturulan, taş kaplı bir platformdur. (F:9), (plan 3) Avluyu dışarıya karşı koruyan taş duvar ve bu duvar içinde yer alan bir kapı, konutun sokak cephesini oluşturur. Ancak, iki katlı yapılardan bazılarında, bu görünüşe ek olarak, üst katta yer alan odaların sokağa bakan bir, iki penceresi bulunabilir. (F:9,10)

Konutun, sokak ile ilişkisini kuran başka bir unsura sahip bulunmaması, avlu duvarının gerisinde bulunan mekânın ve yapının algılanmasını imkansız hale getirir. Yapının esas cephesini görmek, ancak avluya girildikten sonra mümkündür.

Sokak cephesindeki, dolu boş oranının aksine, kalın kesme taş avlu duvarının içinde yer alan dar ve uzun nispetler içindeki kapı ve pencere boşlukları, odalar ile avlu arasındaki ilişkiyi kurar. Pencereleer üzerinde yer alan ve her biri diđerinden farklı motifleri içeren, taş oymalarla süslenmiş kafa pencereleri ve rozaslar bulunur. (F:9)

İki katlı konutların alt katlarında, günlük işlere ayrılan bölümler, konuk odası, mutfak, banyo ve W.C. bulunur. Üst katlarda, yatak odaları vardır. (eski yerleşim bölgesindeki konut plan tipleri) Ayrıca, çatı boşlukları kiler olarak değerlendirilmiştir. Üst kata, avluyu süsleyen açık, taş bir merdivenle çıkılır.

Odaların iç duvarlarında, çeşitli biçimlerde, gereksinimleri karşılamak amacıyla gömme dolaplar, yüklükler ve raflar vardır. Bunlar, çeşitli şekillerde işlenmişlerdir. Ağaç işçiliğinin en güzel örneklerini oluşturmaktadırlar. (F:11) Bazı evlerde, oda içinden bakıldığında, duvarda bir gömme dolap gibi görülen, fakat içinde üst kata çıkan bir merdiven olduğu bölümler vardır.

Tavanlarda göbekli arabesk motifli işlemler veya düz ahşap işlemler yapılmıştır. (F:12) Bazı evlerde, yağlı boya süslemelerde bulunmaktadır.

Yapı gereci olarak, eski yerleşim bölgesinde taş ve ahşap kullanılmıştır. Ahşap giriş ve döşemeler yapılmıştır. Ahşap oyma sanatının güzel örneklerine rastlanır.

Çatılar bol yağış nedeniyle oldukça dik ve geniş sa-



## 2.3.2. Yeni Yerleşim Bölgesindeki Konutlar

### 2.3.2.1. Konut Çevresi

Yeni yerleşimde konutlar, caddeler veya geniş sokaklar üzerinde kurulmuşlardır. Sokaklar, eski özelliklerini gerek malzeme, gerekse biçim bakımından tamamen kaybetmişlerdir. Caddeler asfalt döşeli, sokaklar ise, genişliğine göre asfalt veya beton kaplıdırlar.

### 2.3.2.2. Konut

Yeni yerleşimdeki konutlar, 6-7 katlı betonarme yapılarıdır. Son zamanlarda yapılmakta olan bir kaç yeni yapı, 12-13 katlıdır. Geniş cam yüzeyleri ve balkonlarıyla tamamen dışa dönüktür. Bölge iklimi ile hiç uyuşmayan büyük cam yüzeyler, yeni yapılan binalardaki cephe mimarisine egemendir. Bu yeni cephelerle kent, yeni bir görünüm kazanmaktadır.

Planlamalar, genelde benzerdir. Giriş, geniş bir salon, mutfak ve buradan koridorla ulaşılabilen yatak odaları ve banyo grubu vardır. Açık mekanlar, sadece balkonlardır. Bahçe gereksinimi karşılanmamıştır.

Bu yapılar, cepheleriyle, planlarıyla bilinen apartman örnekleridir. Süsleme ve ahşap işine rastlanmaz. Toplumun, gereksinimleri, özellikleri ve çevre dikkate alınmamıştır. Kullanıcılar, yapılara uymak durumundadırlar. Örneğin; güneşin bol olduğu bu bölgede yapılan geniş cam yüzeyler, içeriyi fazla ısıtmakta, kullanıcı bu duruma

olan iliřkileri eski yerleřime oranla kopuk olarak geliřmektedir.

Geliřmekte olan bu yapılar, gnmz Trkiye'sinde apartman ismiyle bilinen yapı rneklerindedir.

A N T A K Y A  
E S K İ Y E R L E Ş İ M B Ö L G E S İ  
F O T O Ğ R A F L A R I

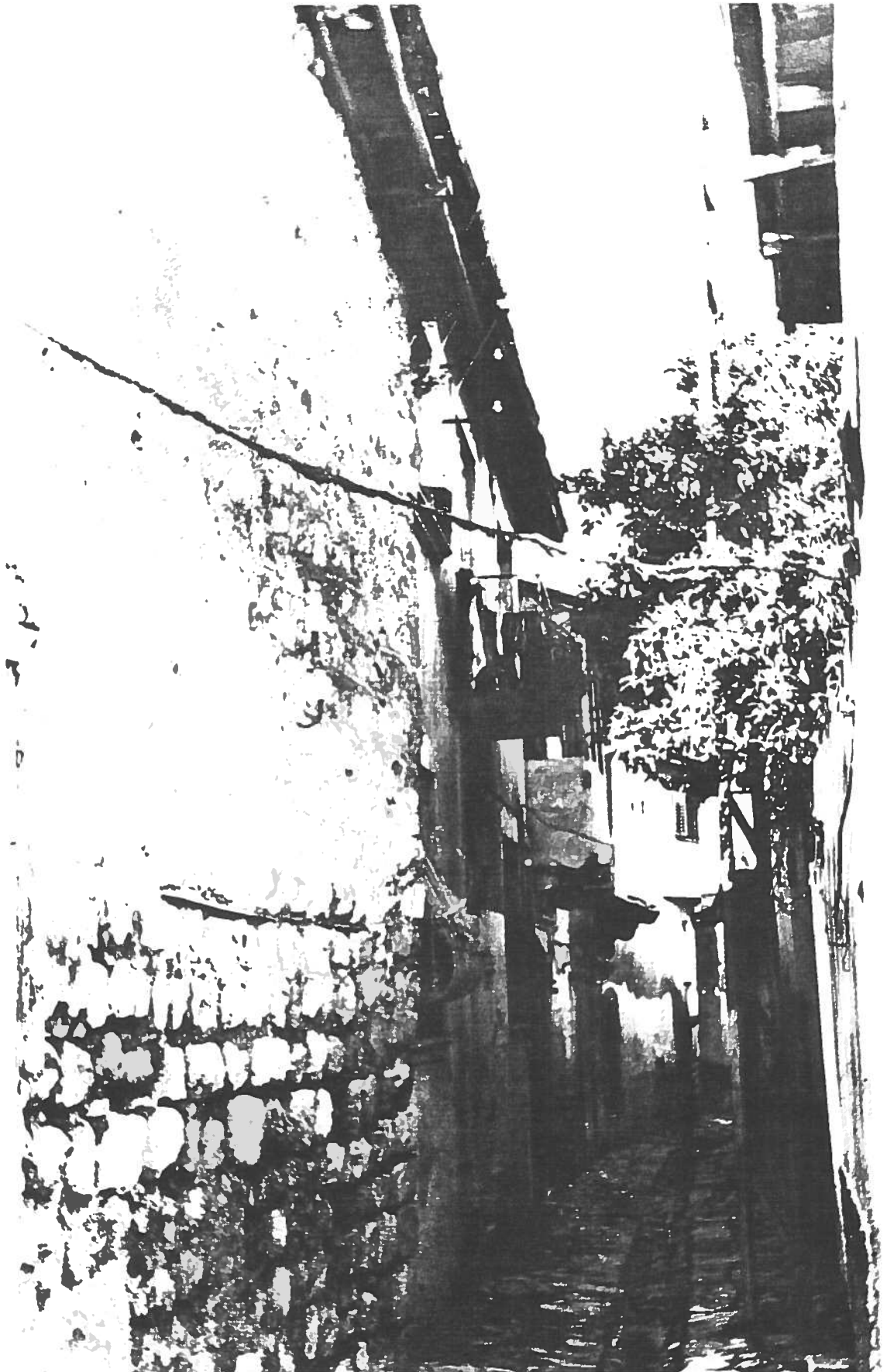

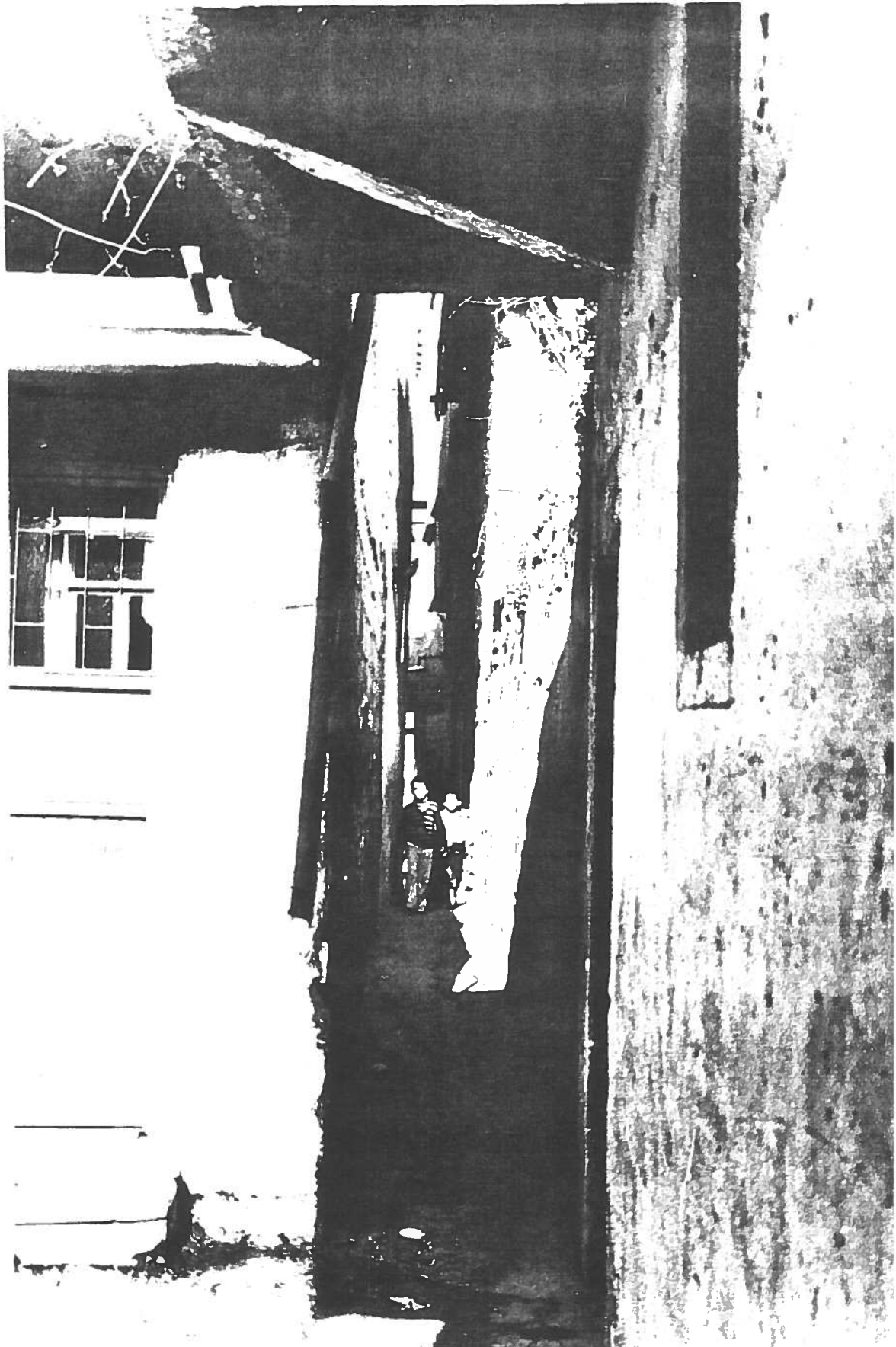

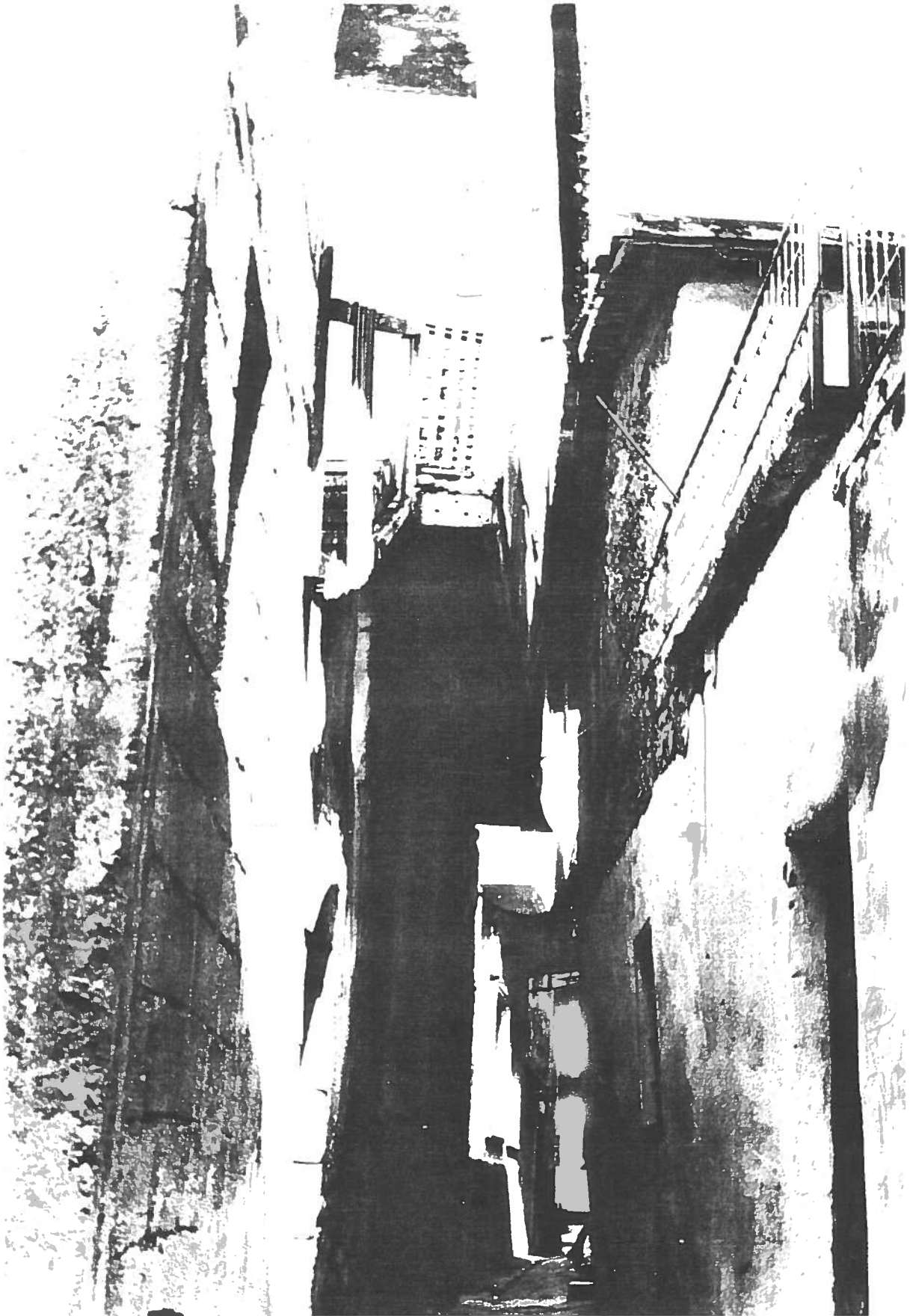



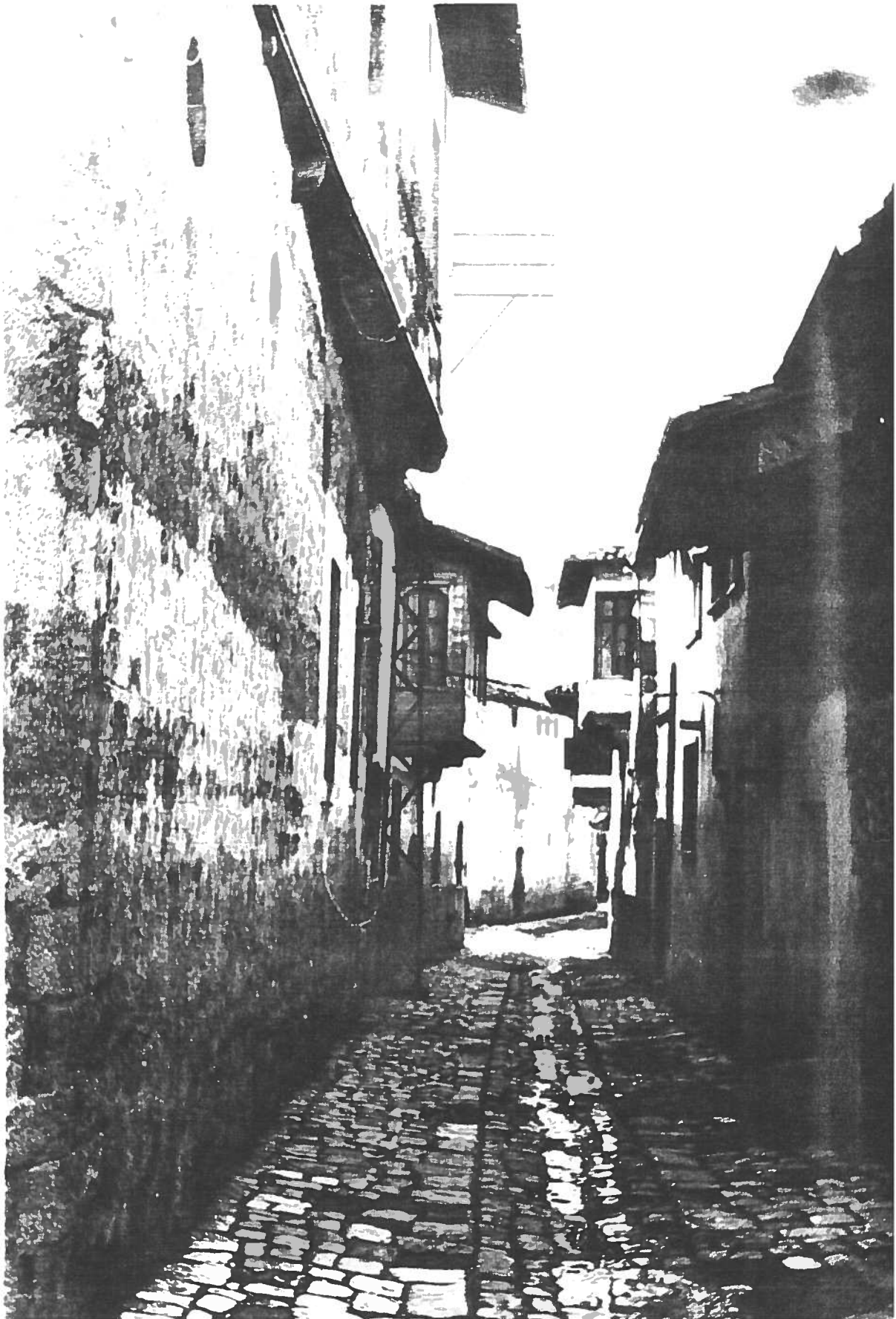



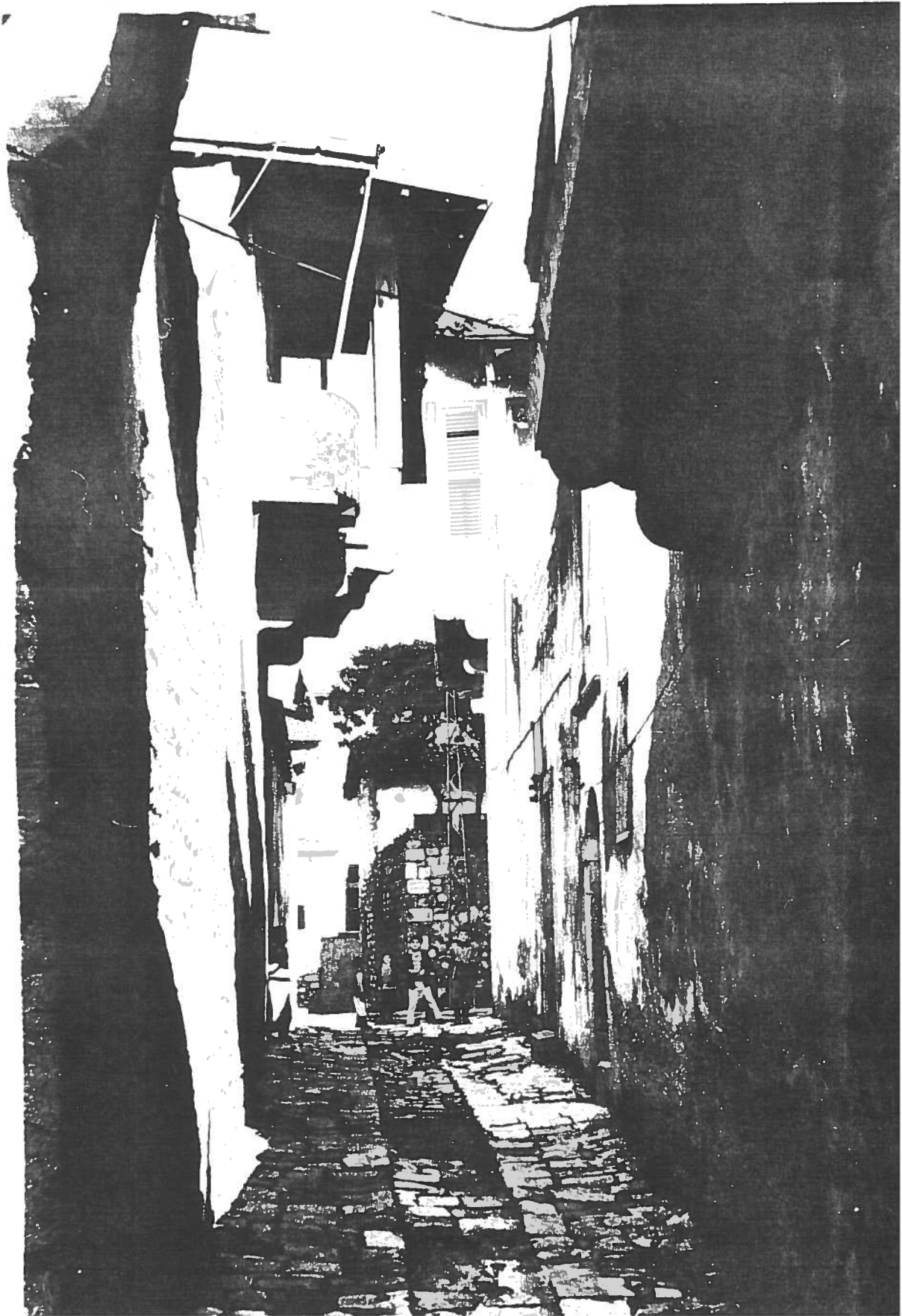



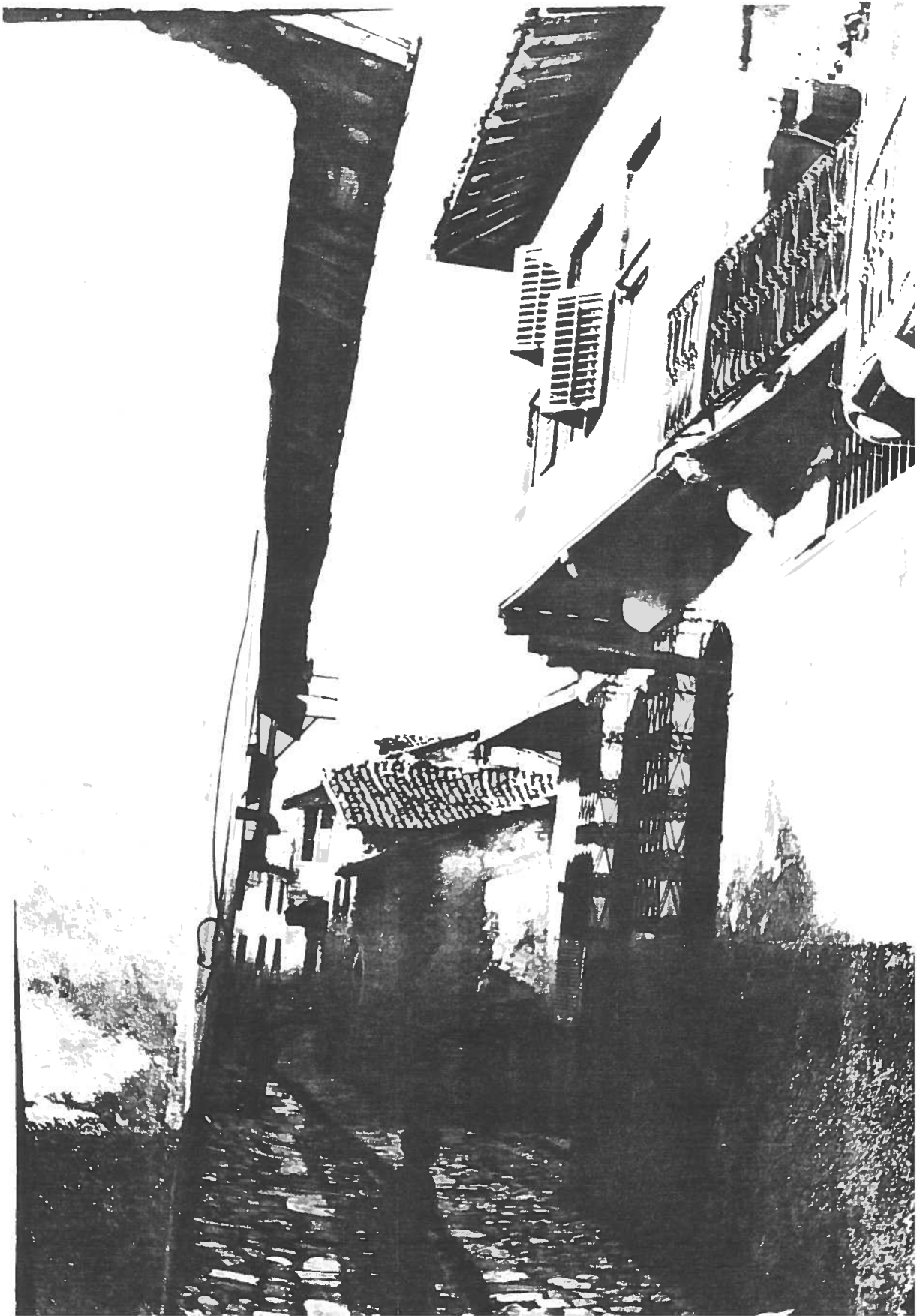

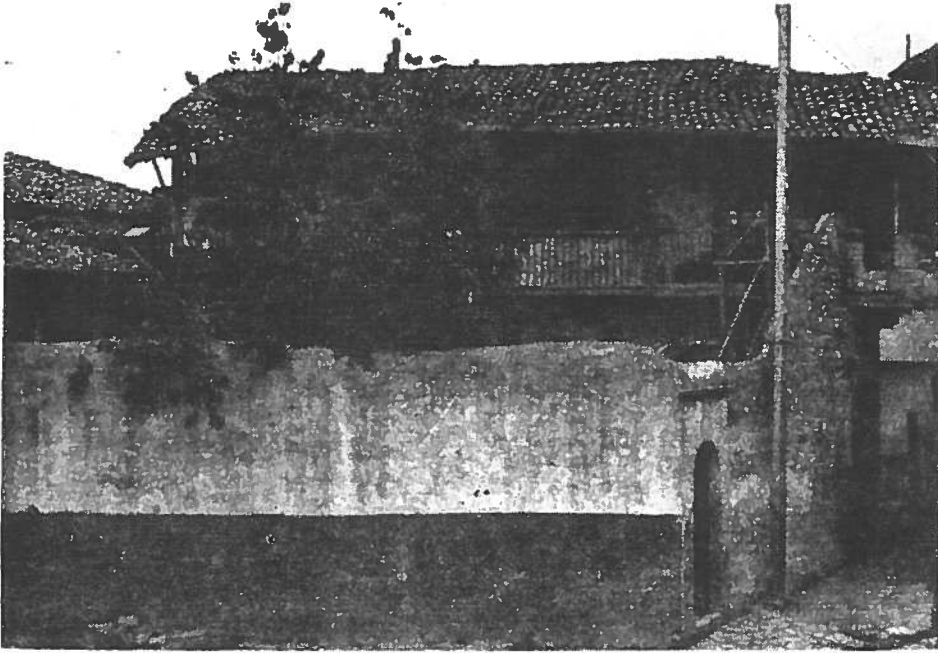



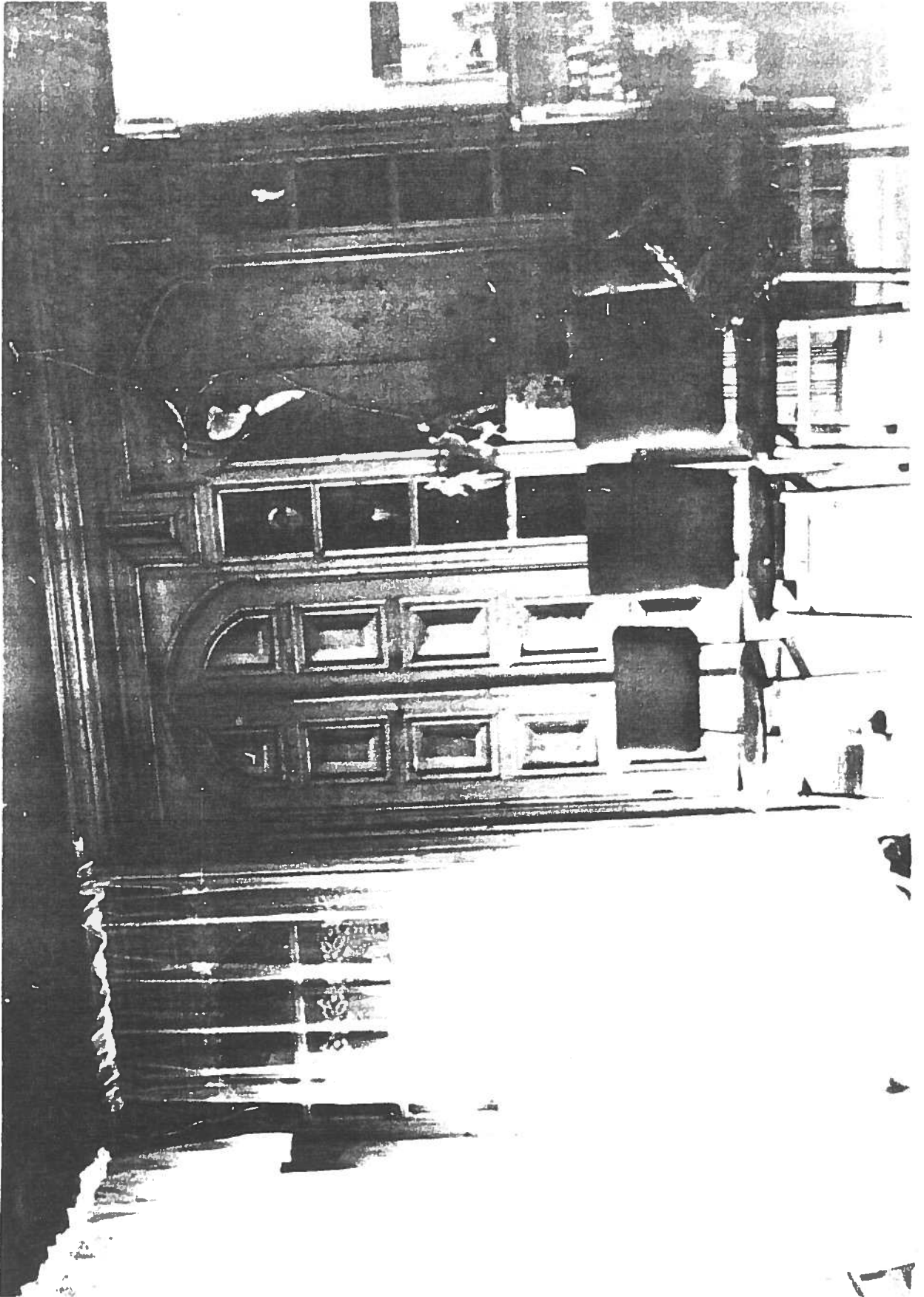

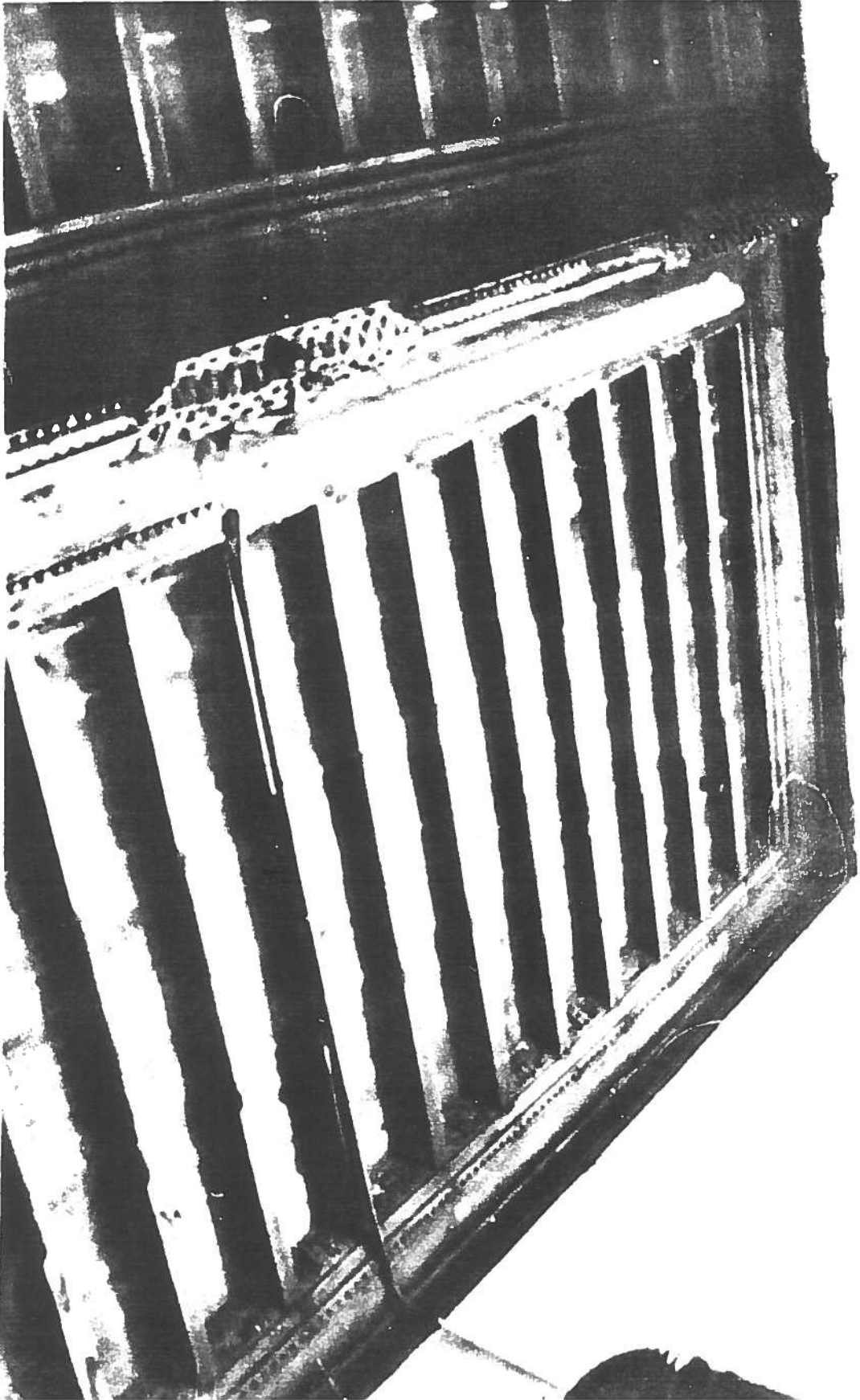

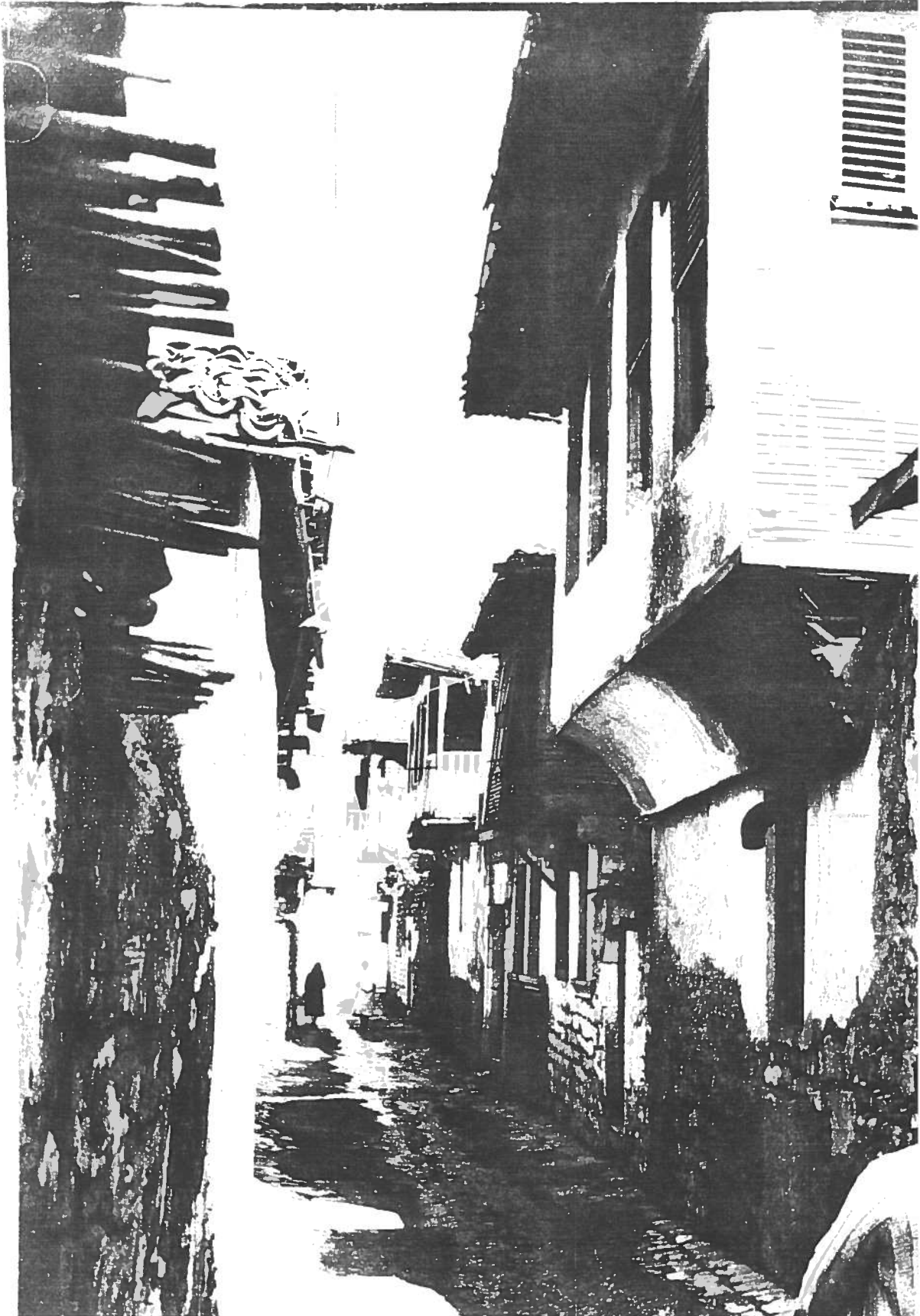





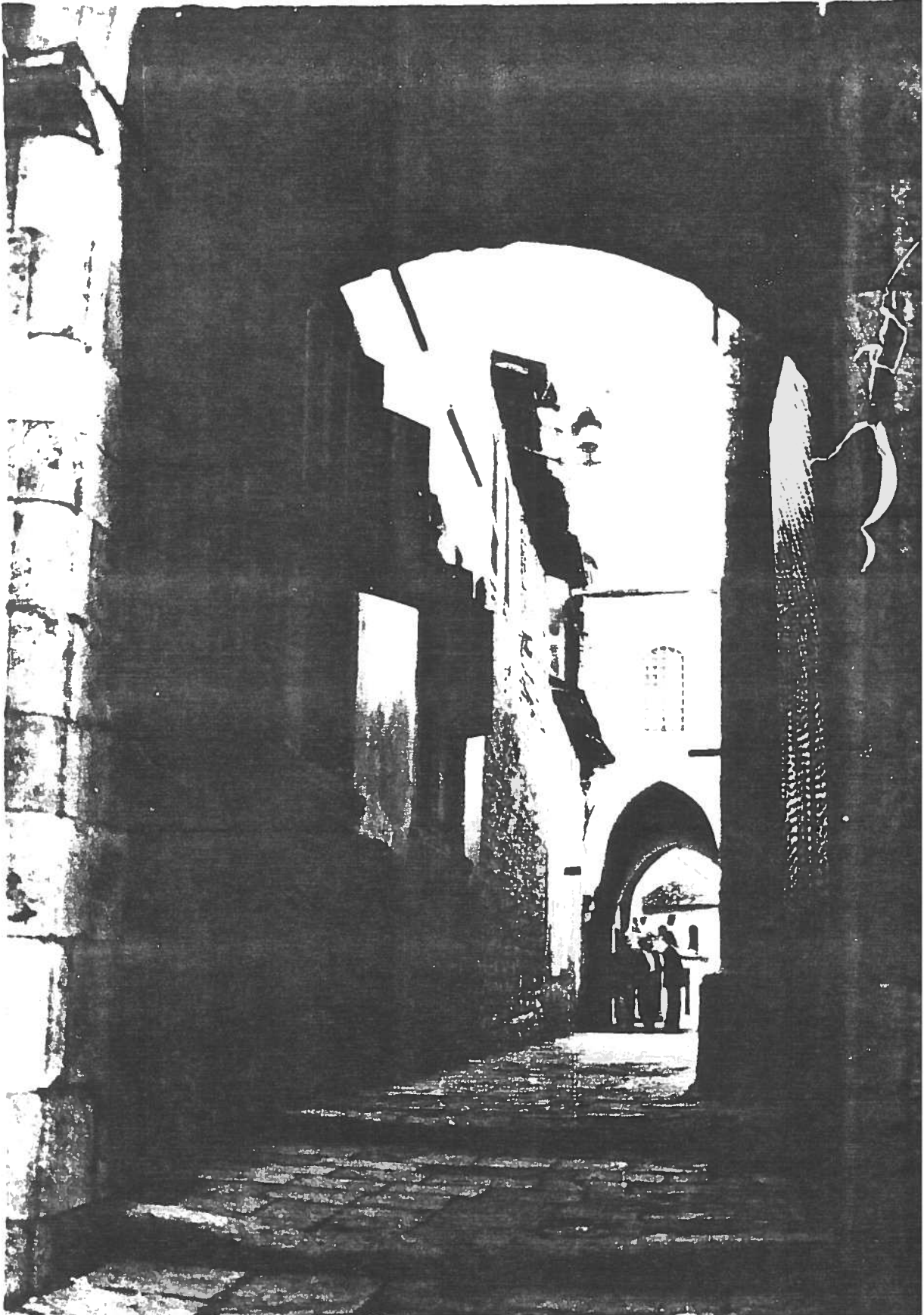



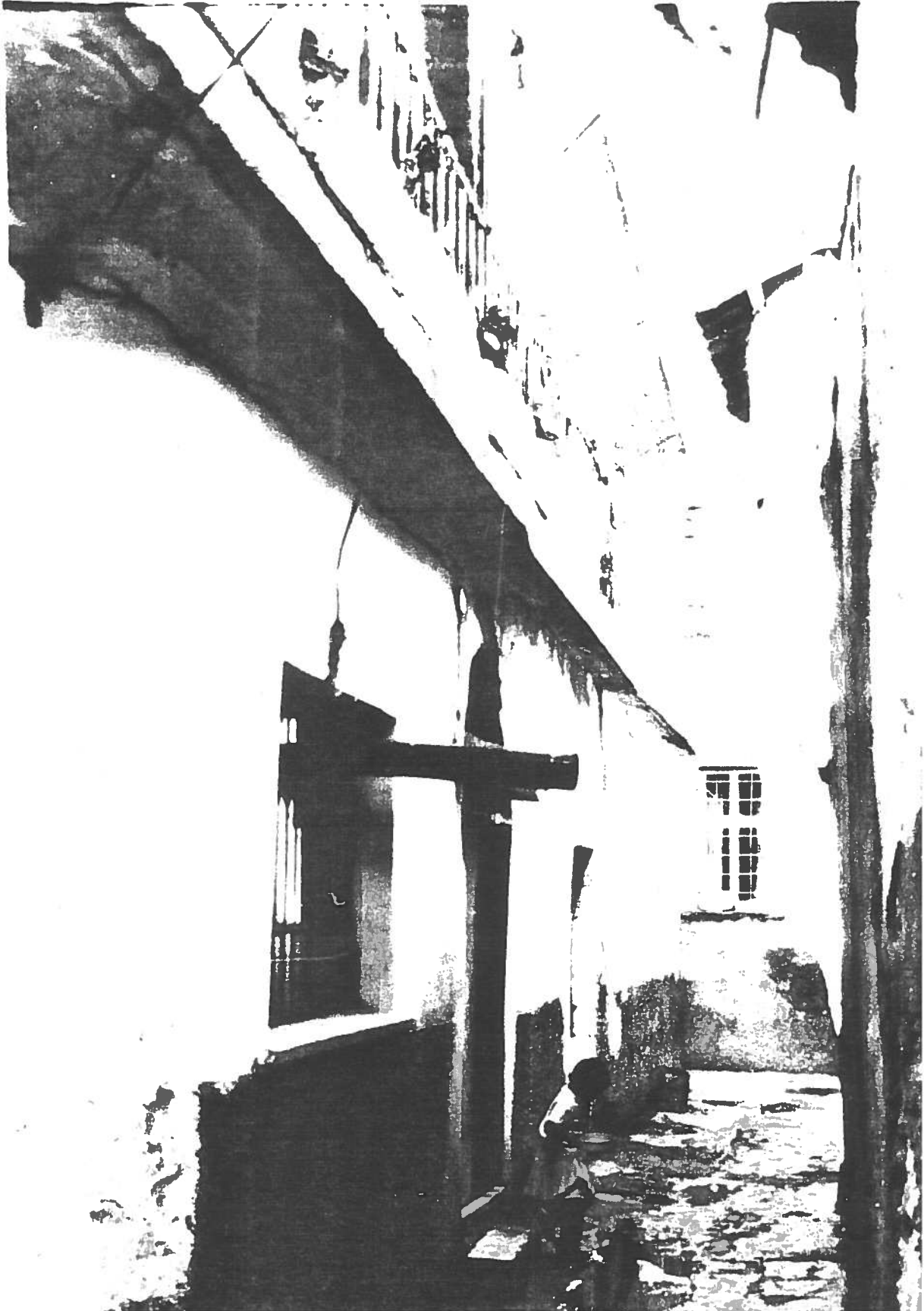





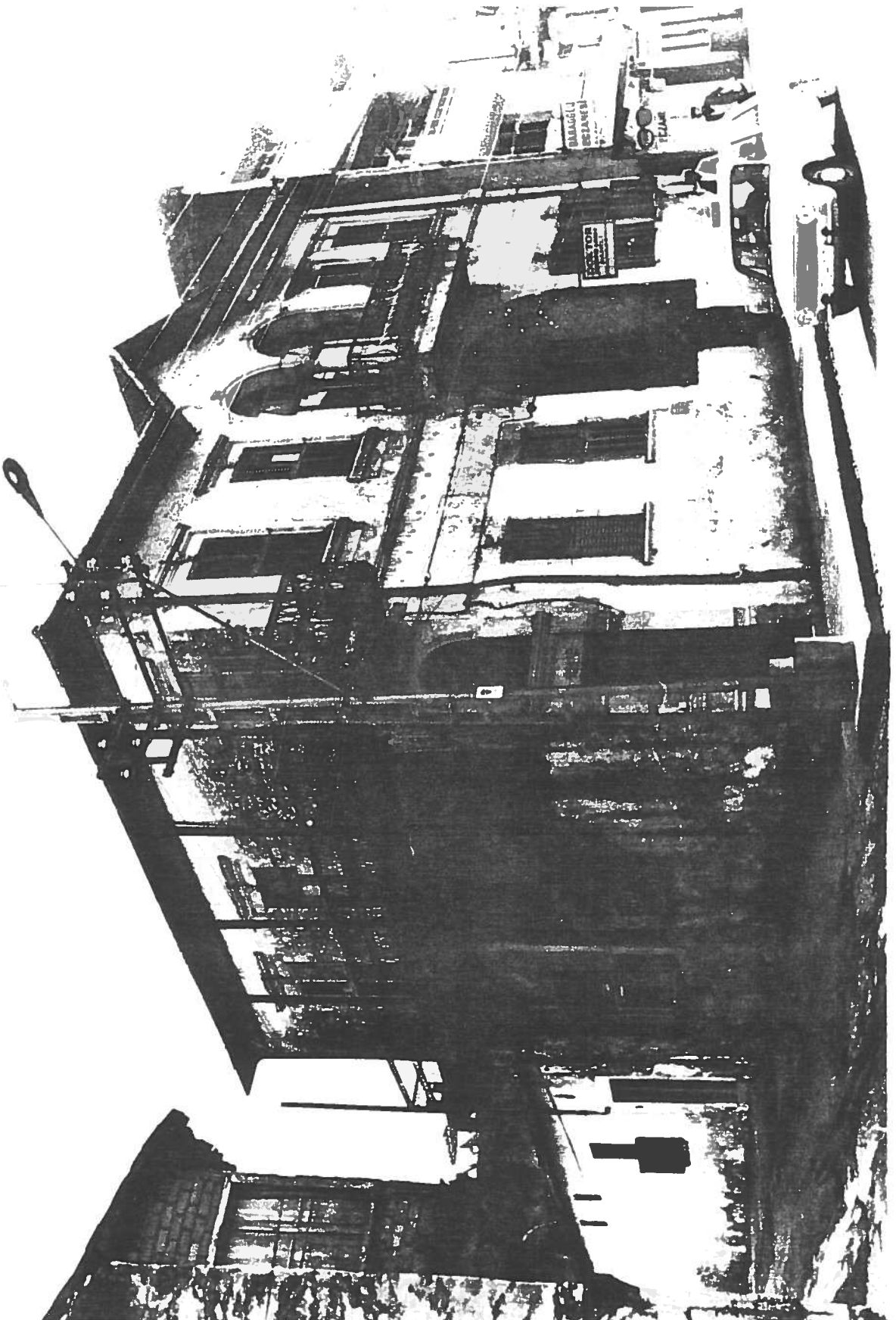









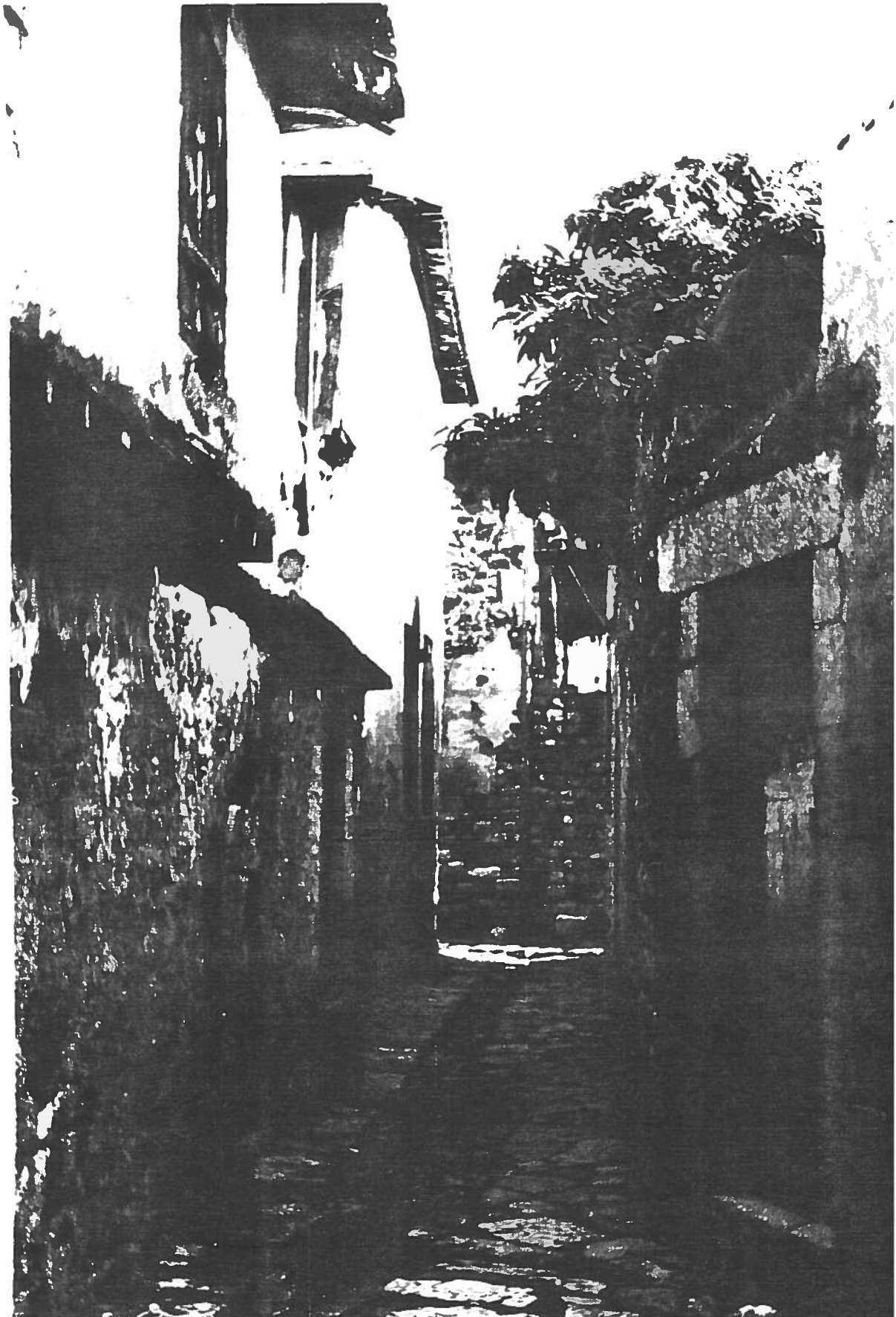



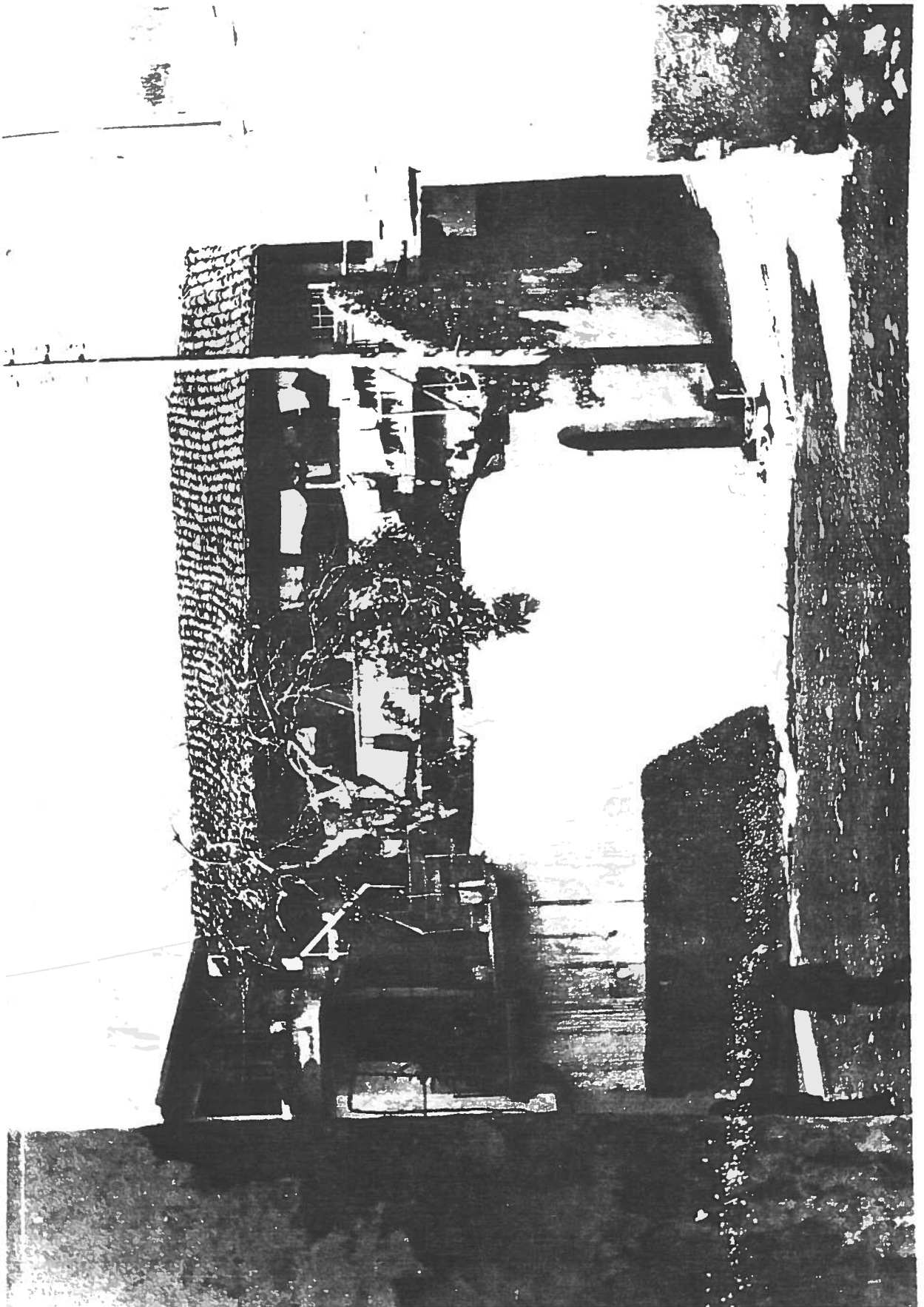





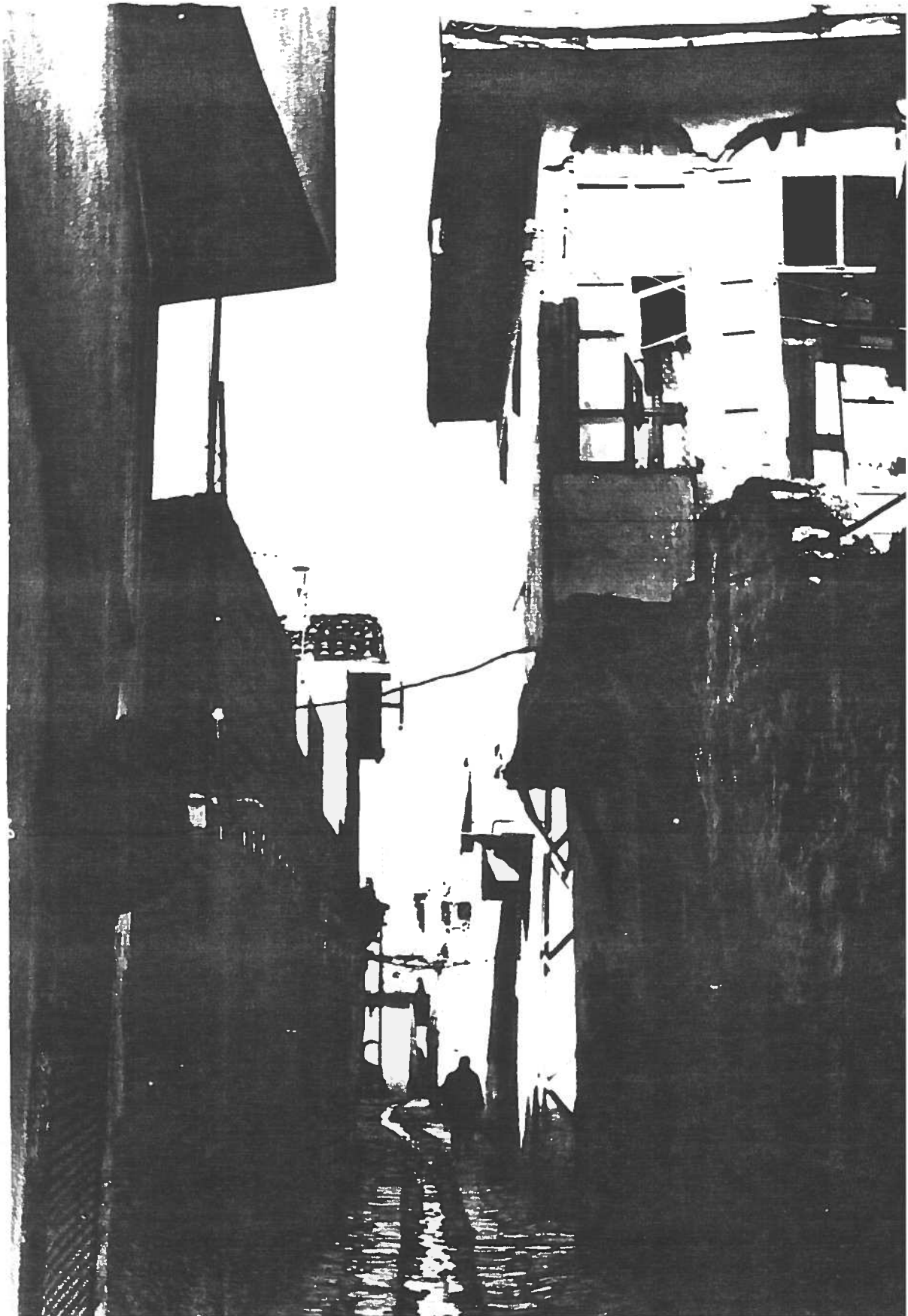





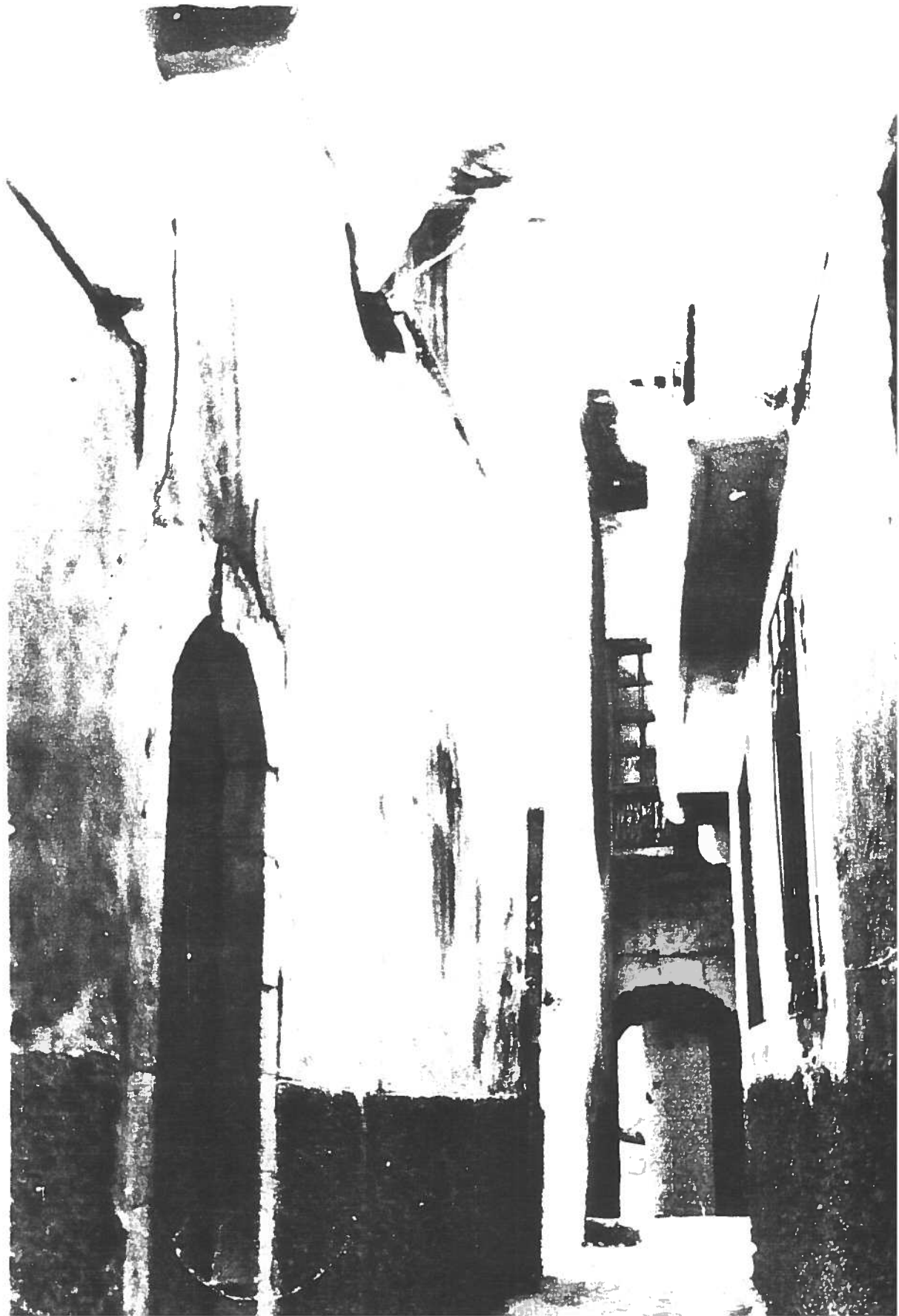







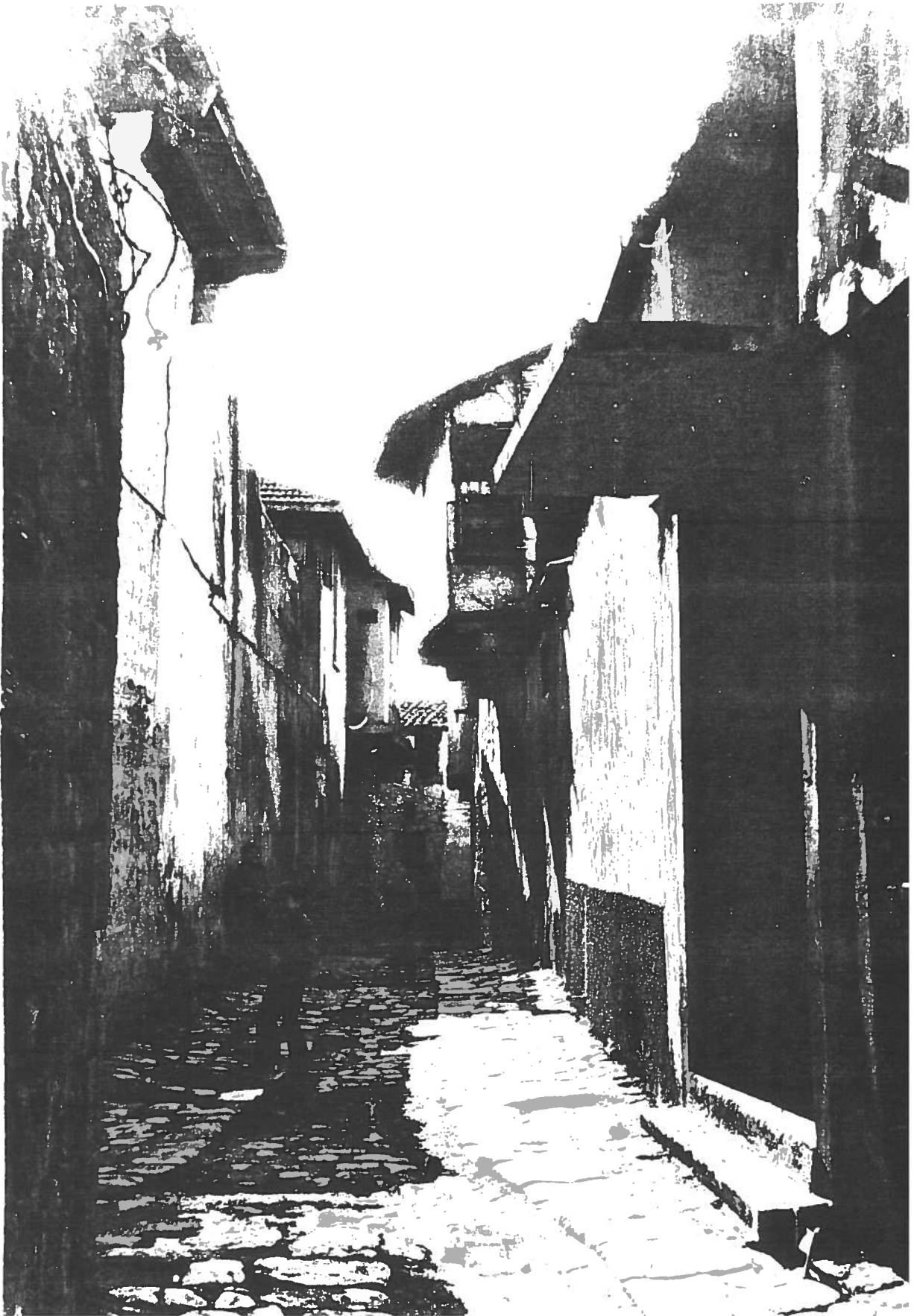

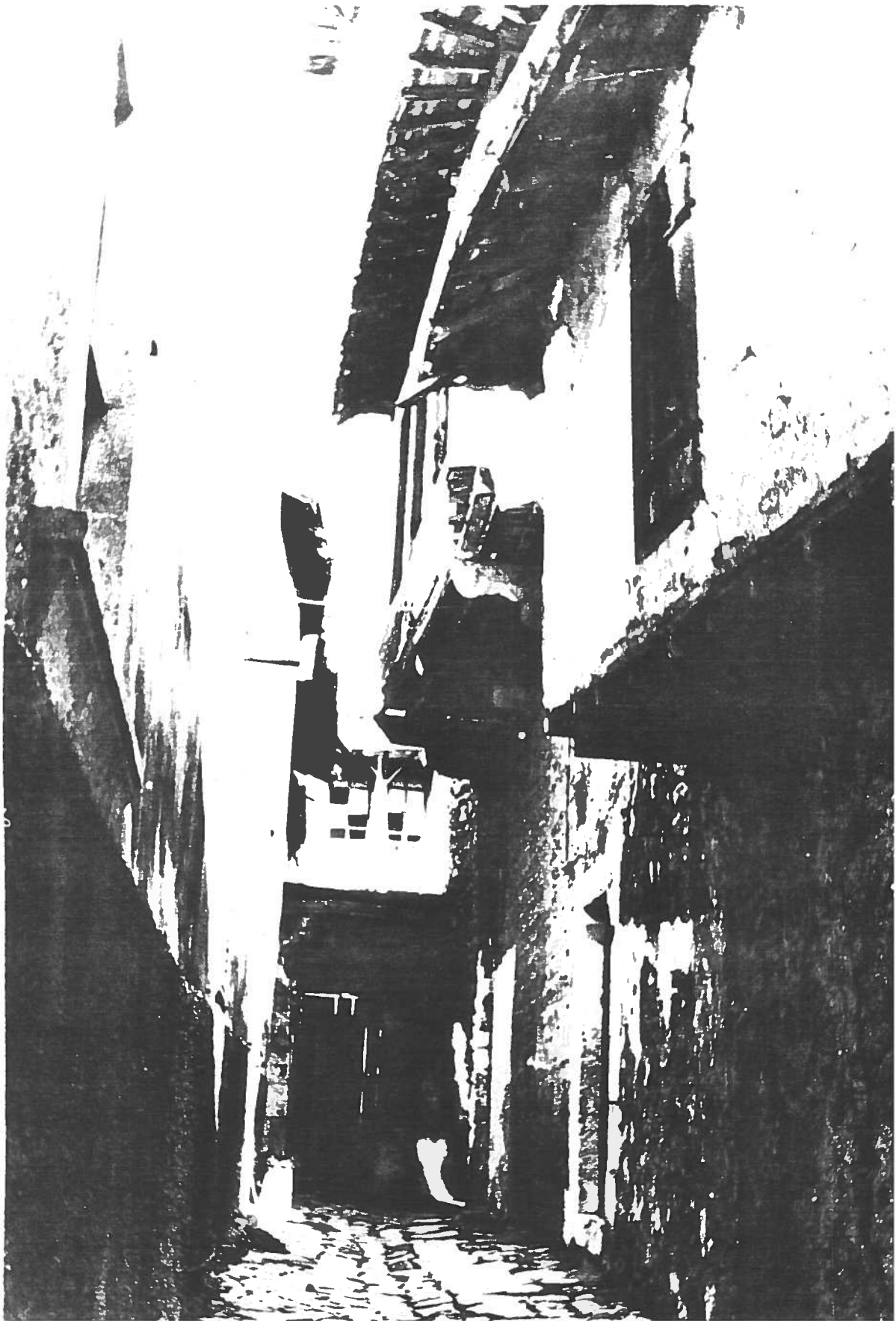

A N T A K Y A  
Y E N İ Y E R L E Ş İ M B Ö L G E S İ  
F O T O Ğ R A F L A R I



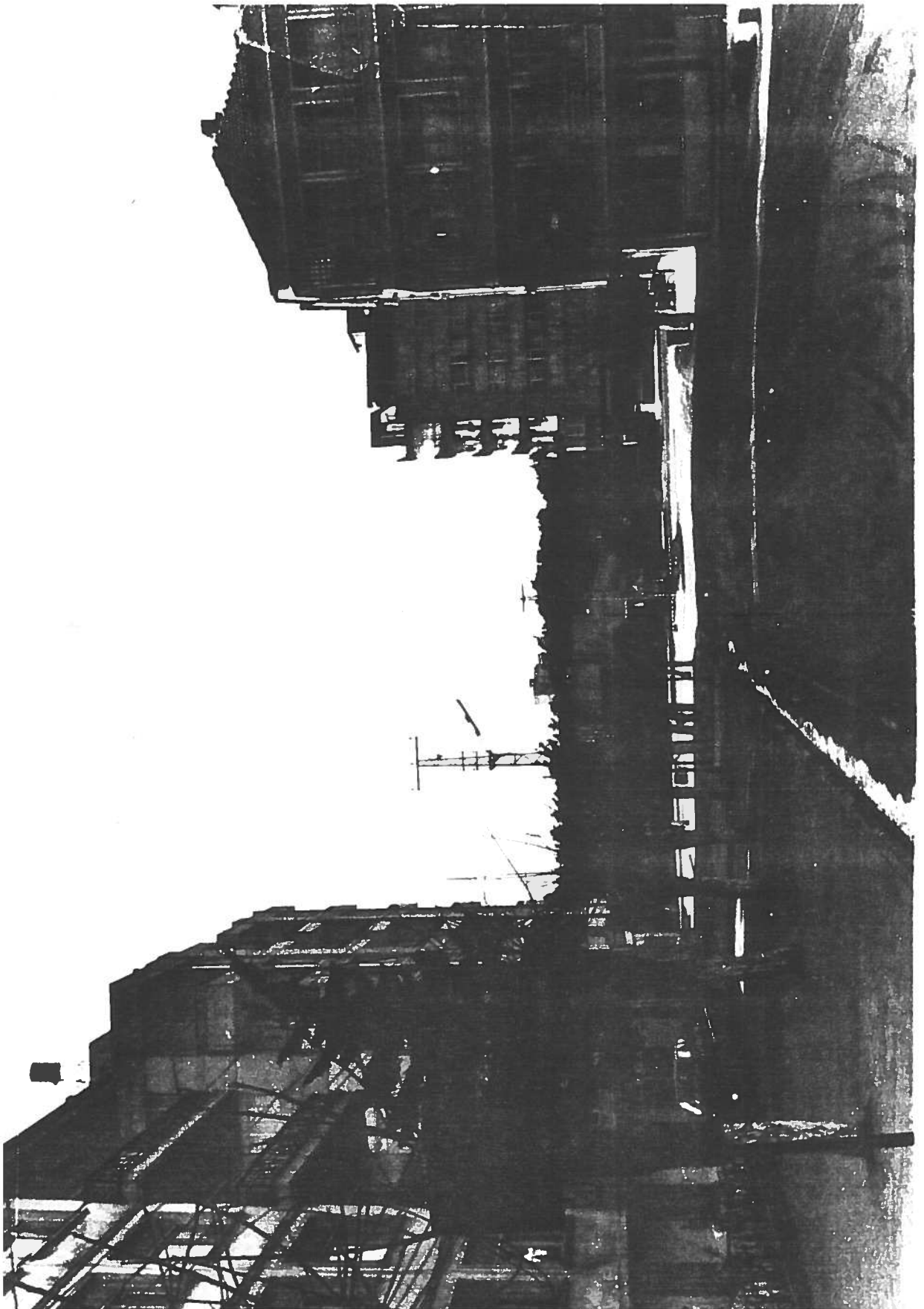

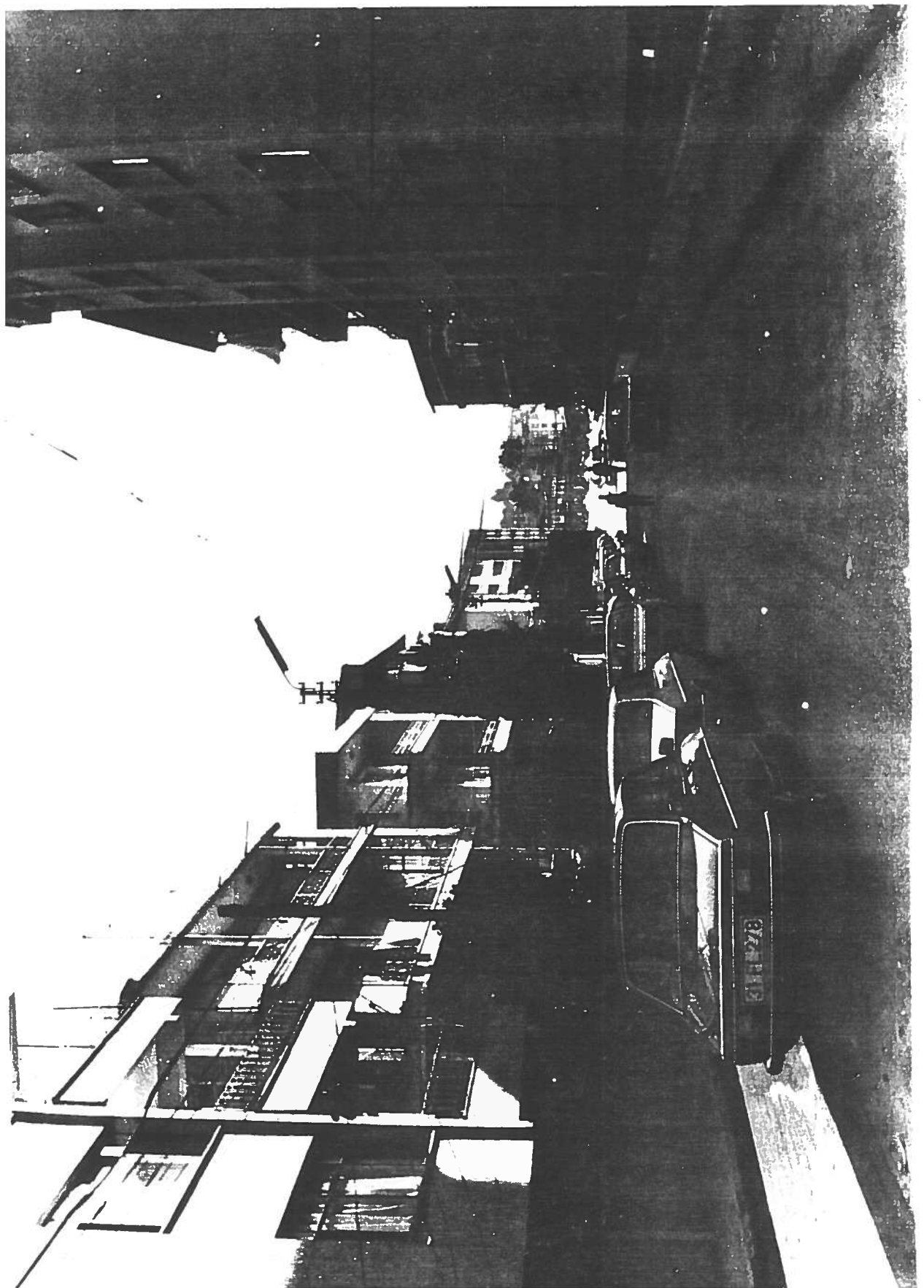

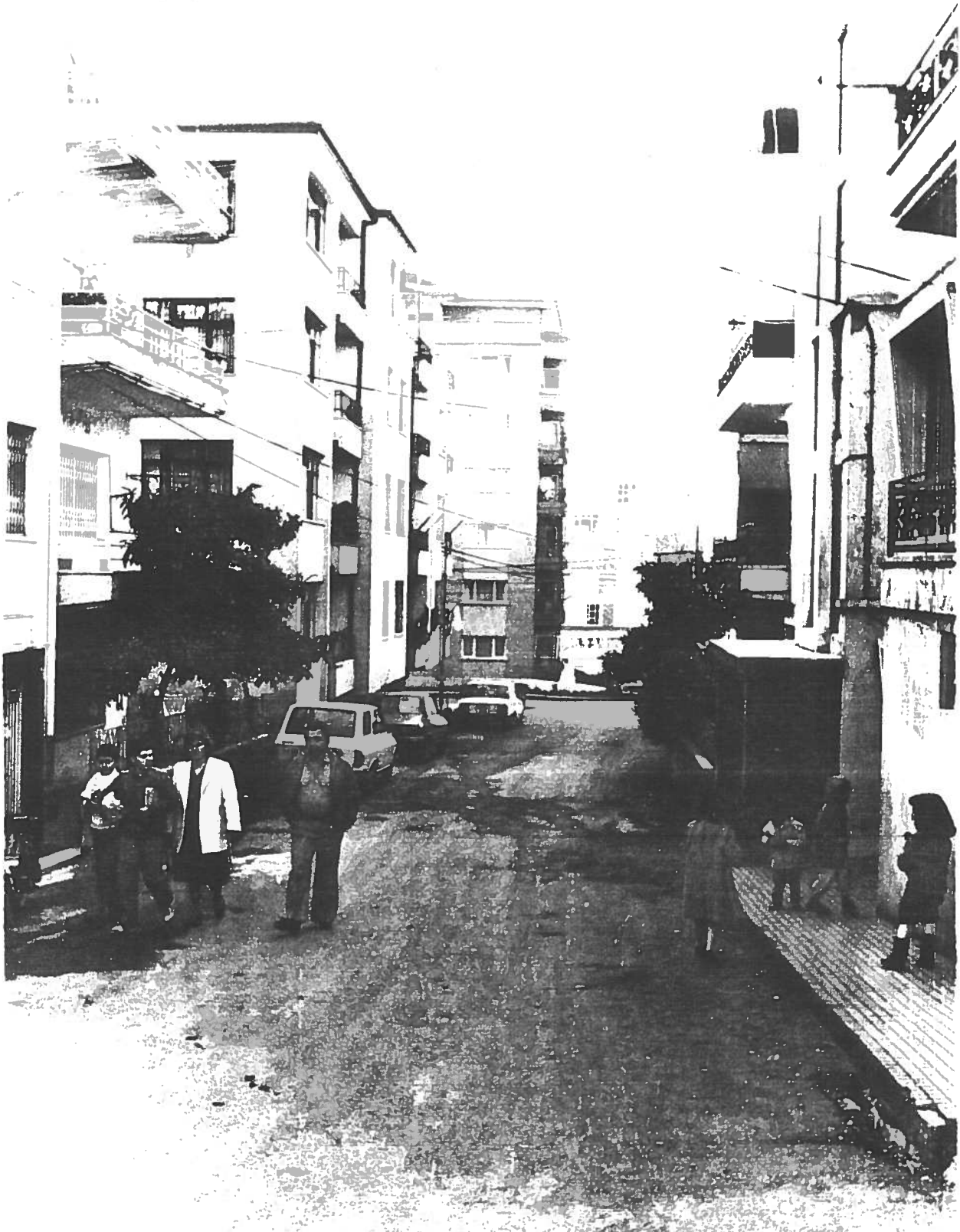



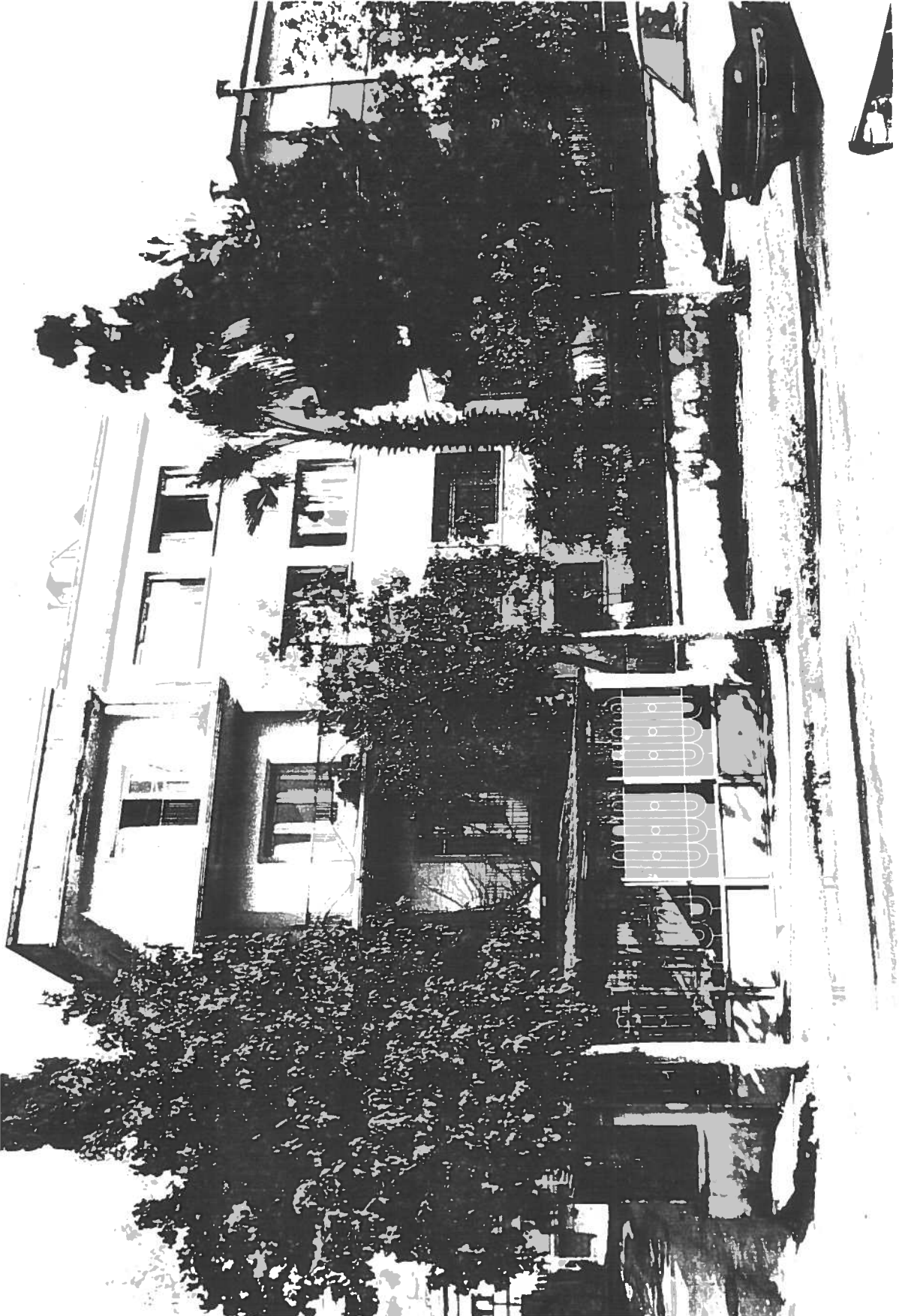

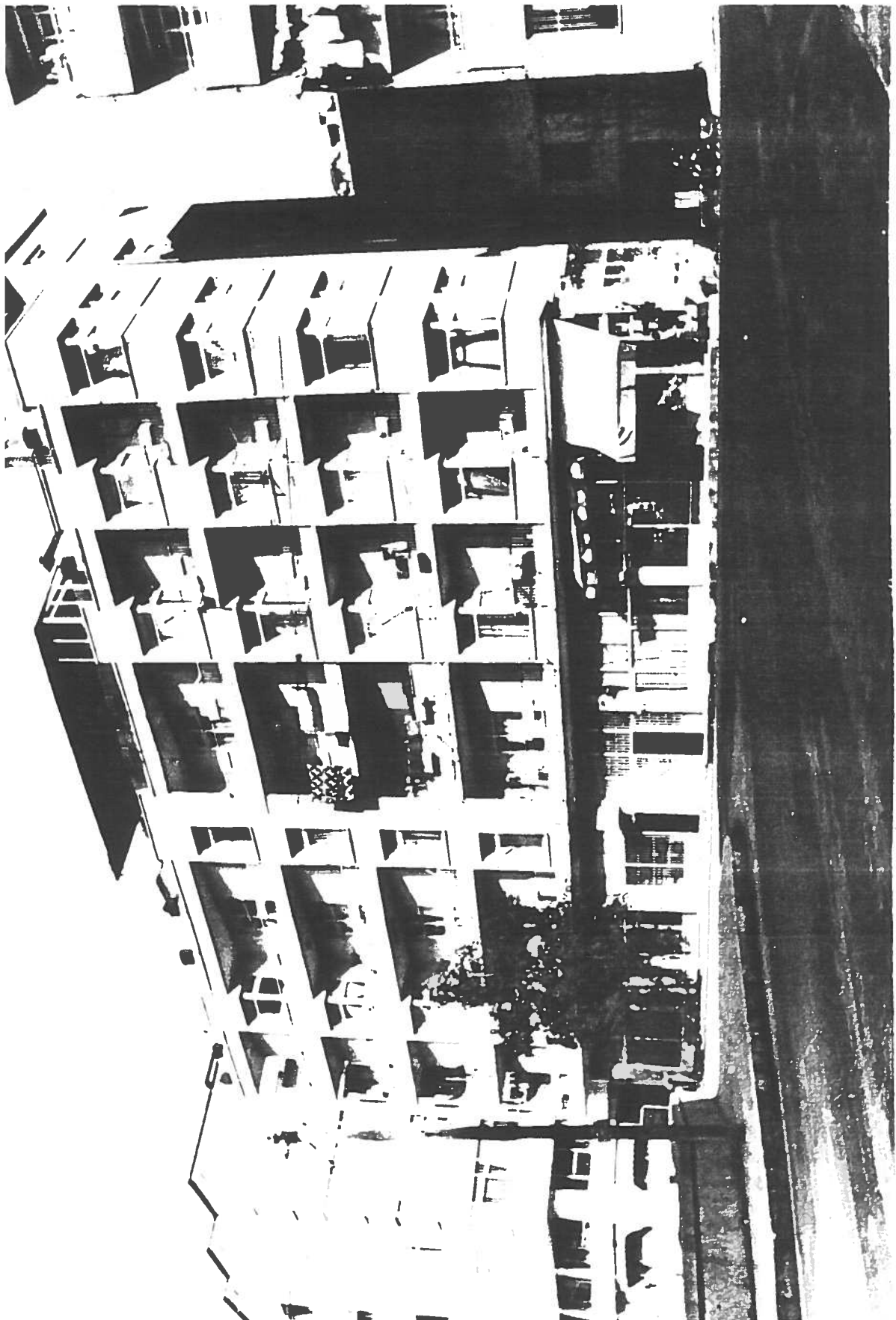

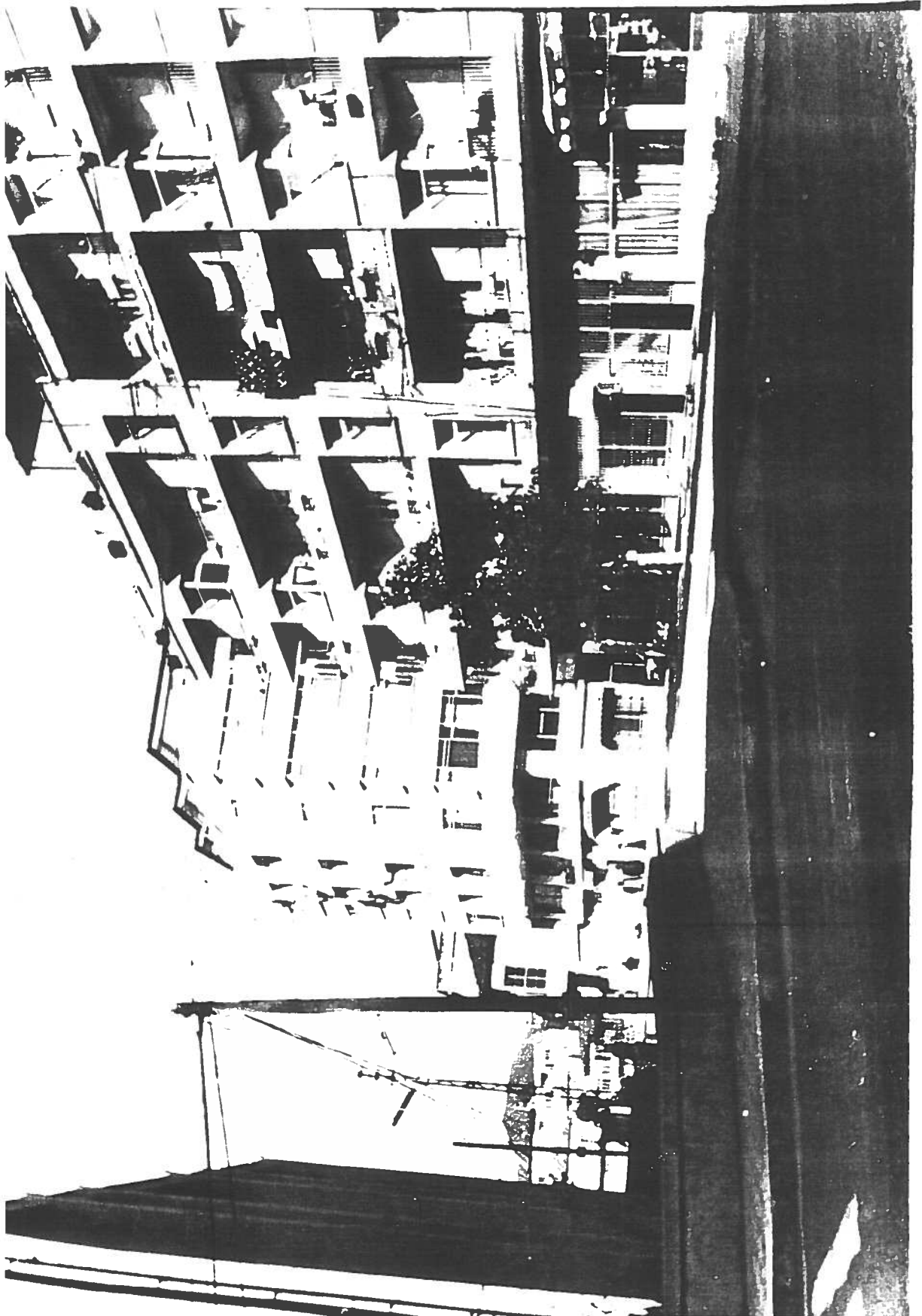

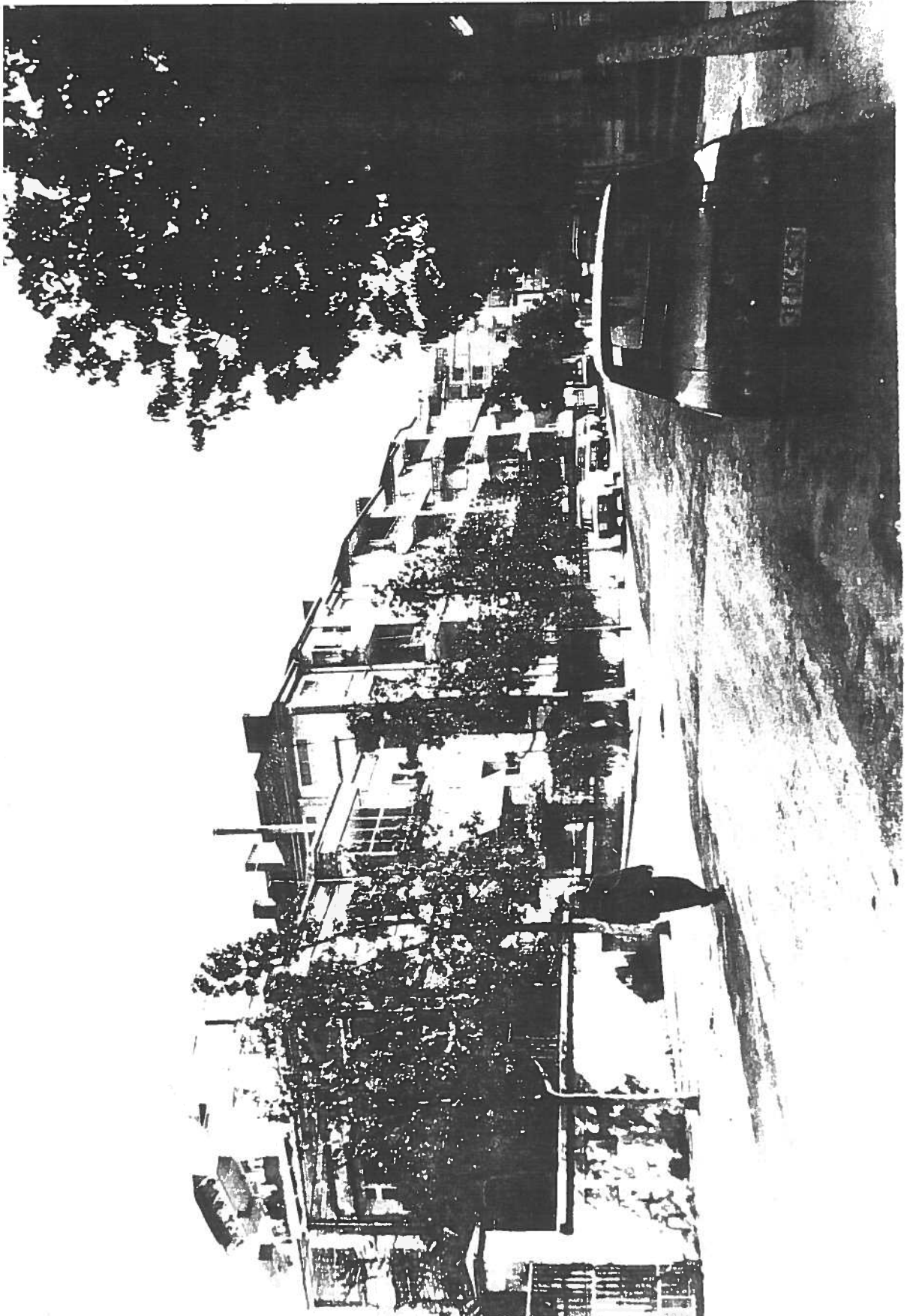





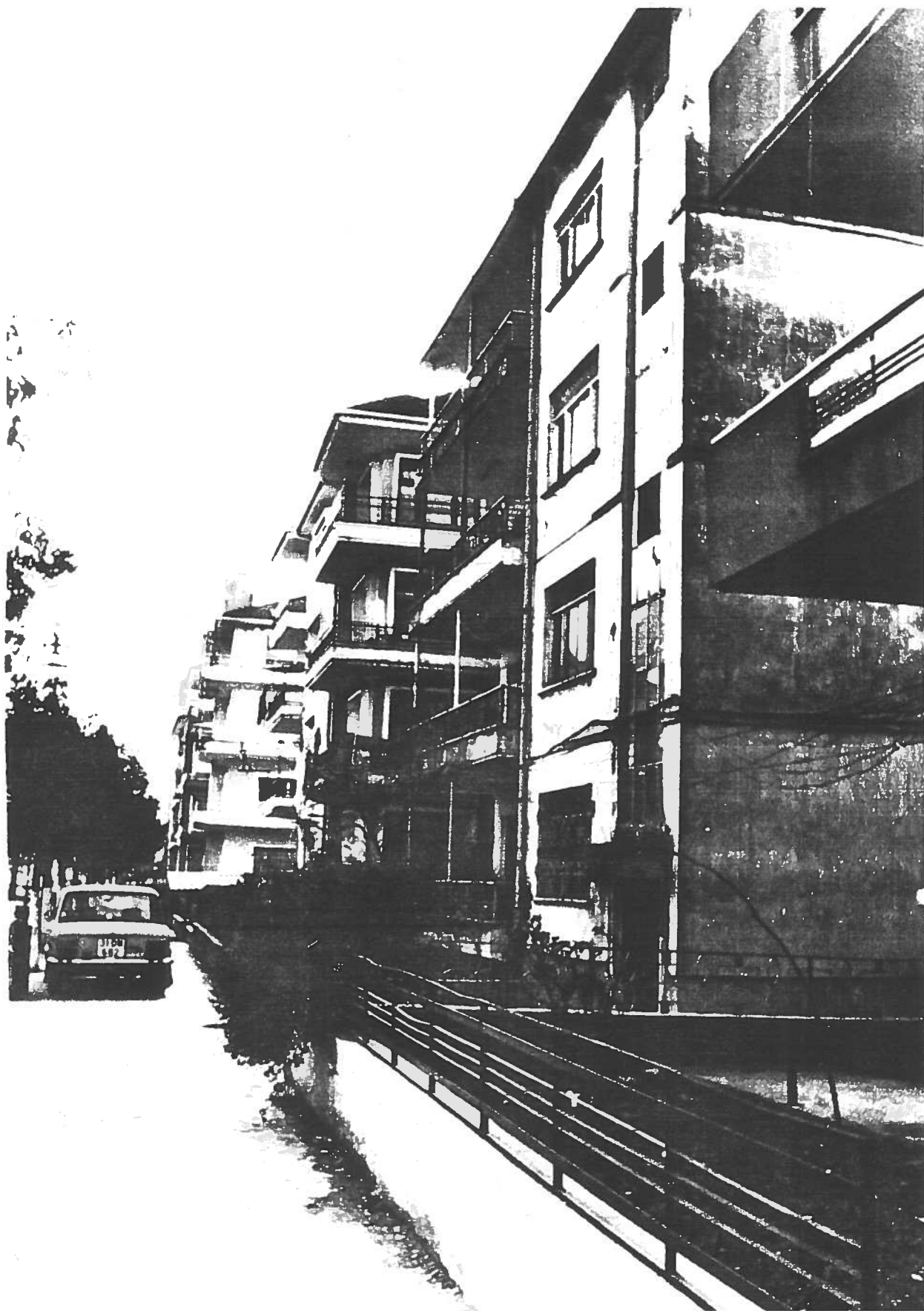





### 3. SONUÇ

#### 3.1. Kararlar

Antakya'da, konut tasarımı dikkat edilecek üç önemli faktör; doğayla ilişki, iklim koşulları ve yaşantı biçimidir.

Doğayla ilişki, kullanım açısından ve görsel açıdan olmak üzere iki şekilde sağlanabilir. Açık mekanlar, konutta yaşayanların kullanımına dönük olarak tasarlanmışsa, ilişki kullanım açısından dır. Eski yerleşimde, avlu kullanıcılarına, görsel ve kullanım açısından hizmet etmektedir. Yeni yapılarda, ilişki görsel açıdan kurulmuştur. Bitki örtüsü bakımından oldukça zengin olan Antakya'da, konut yapımında insan-doğa ilişkisi, kullanım bakımından ya da en azından görsel bakımdan mutlaka kurulmalıdır.

Antakya, sıcak bir bölgedir. Konutlarda, güneş kontrol edilmeli, sıcaklığın içeri girmesi önlenmelidir. Doğal havalandırma düşünülmelidir. Açık mekanlarda, serinlik etkisini sağlaması açısından bol miktarda yeşil kullanılmalıdır. Bio-klimatik konfor sağlanmalıdır.

Antakya halkı yöre özelliğinden dolayı, yeşile düşkündür. Açık havada oturmayı, yeşiller arasında olmayı ister. Kısacası yaşantı biçiminin göz önüne alınması gerekmektedir.

## 3.2. İDEAL PLAN TİPİ ÖRNEĞİ

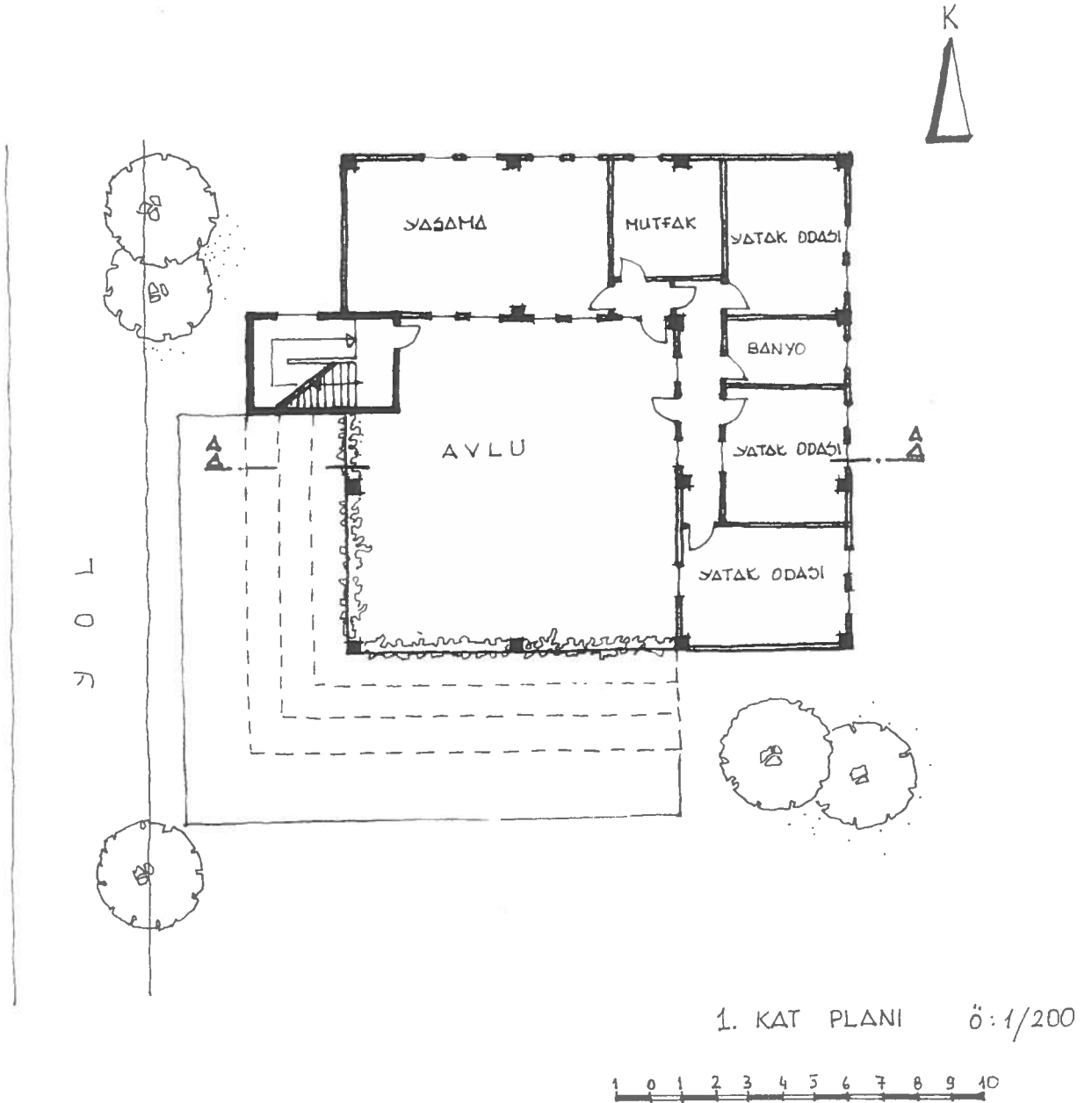

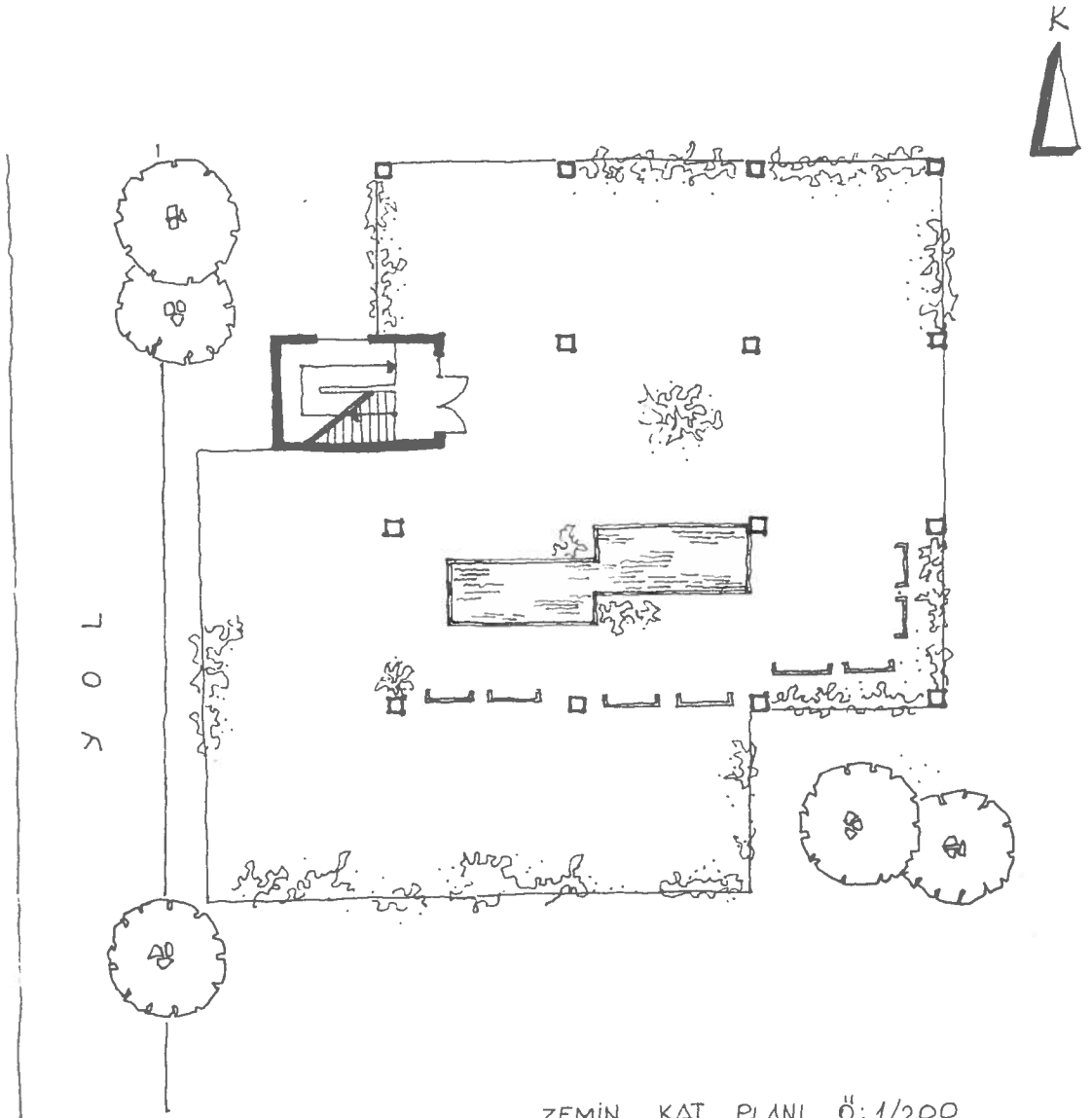

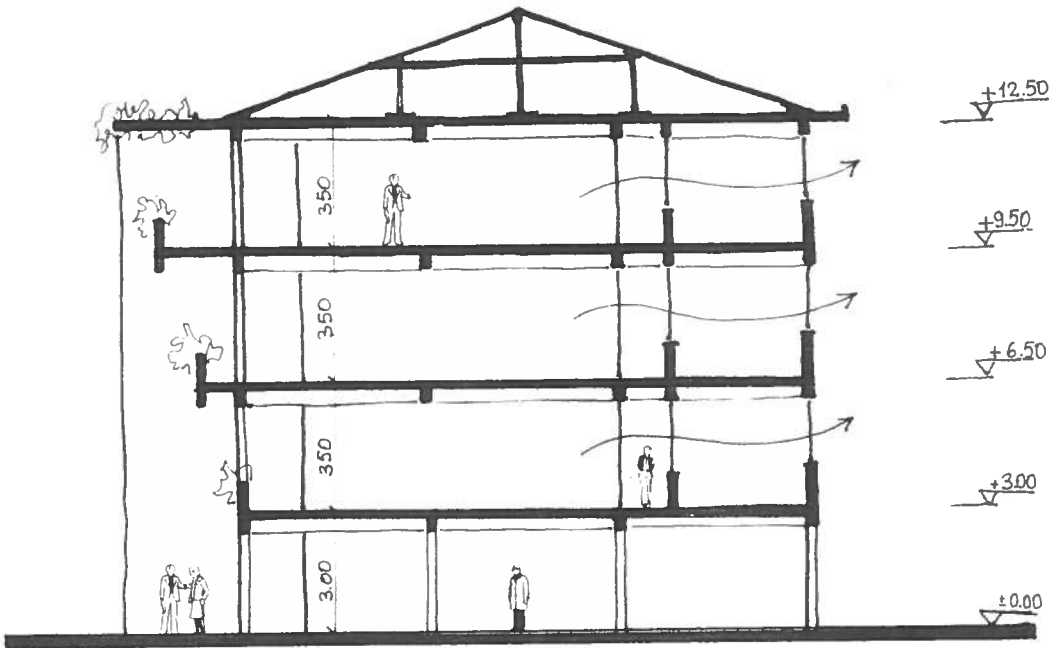

Δ-Δ KESİTİ    Ö: 1/200



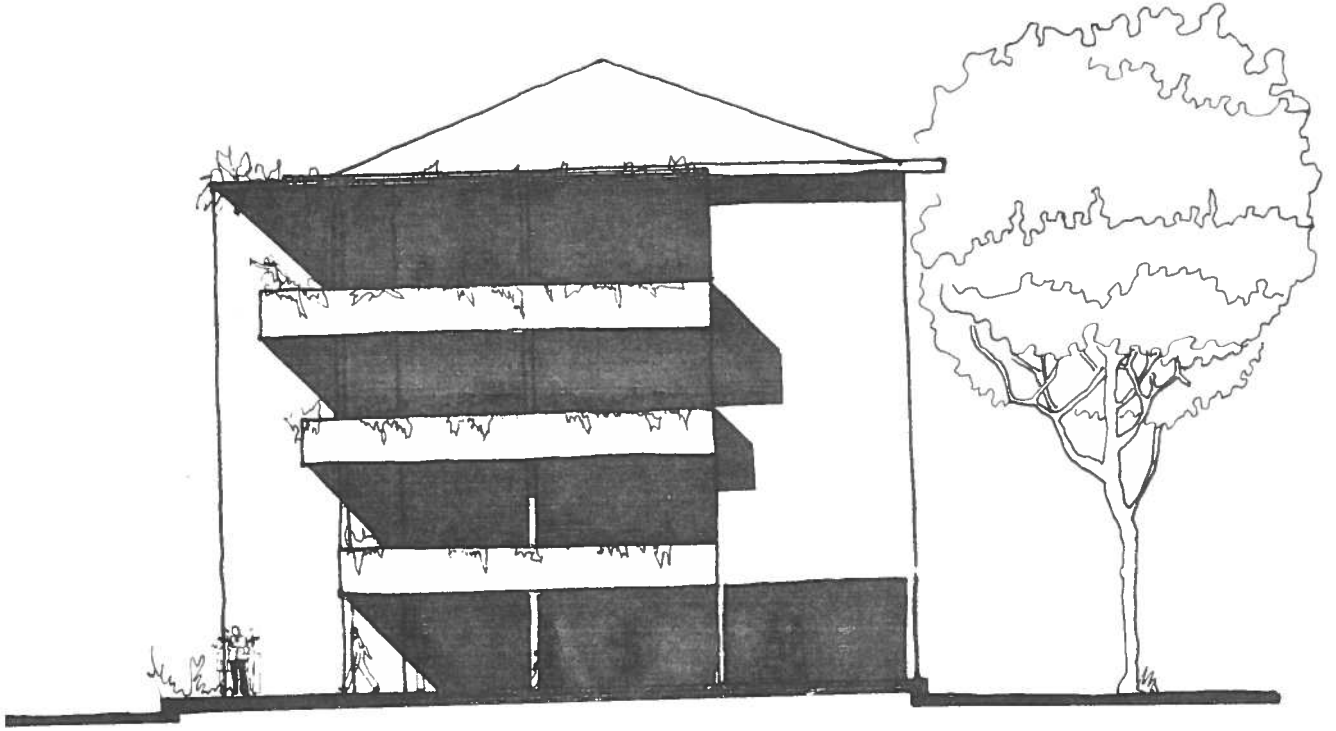

GÖRÜNÜŞ Ö:1/200

## KONUTUN MİMARİ AÇIKLAMASI

Yerel mimarlık ve bölgedeki kent dokuları incelendiğinde hava akımını sağlayan, yazın etkili olan güney-batı rüzgârından faydalanılan, yarı gölgeli yarı güneşli açık mekânlar göze çarpmaktadır.

- İklim koşullarına ve yaşantı biçimine uygun olduğu düşünülerek konut avlulu olarak planlandı. Bölgenin, yazın en etkili rüzgâri olan, güney-batı rüzgârı avlu içerisine alınarak kısmen serin tutulması amacı güdüldü. Yine serinliğe katkısı bakımından, avlu çevresinde bant çiçeklikler düşünüldü. Konut, istenildiği zaman tek katlı olarak da uygulanabilir.

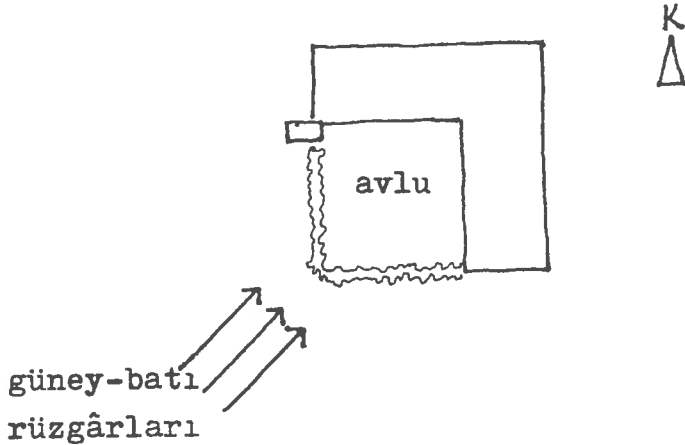

- Güneşin tümüyle içeri girmesini önlemek için avlular üst katlarda dışarıya çıkarıldı. Katlar ,sıcak bölge olması yüksek tutuldu. Kapalı hacimlerde doğal havalandırma sağlandı.

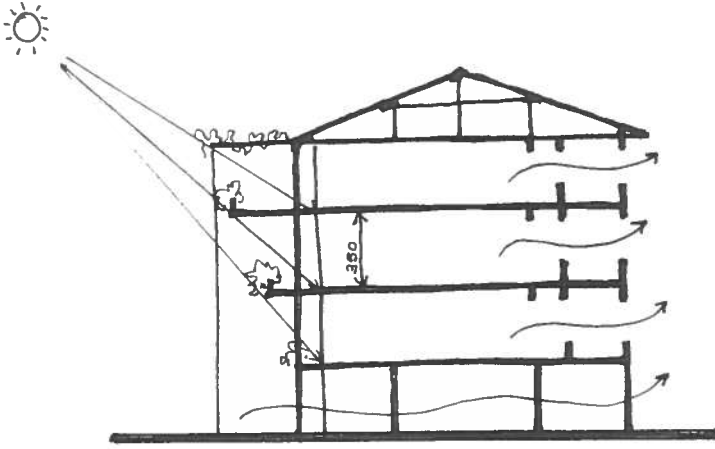

- Zemin kat boşaltılarak, konut sakinlerine dinlenme alanları olarak planlandı. Ortak kullanıma açık olan bu mekânda, gölgede kalacak şekilde havuz yapılması düşünüldü. Havuzun havayı nemlendirmesi amacı güdüldü.

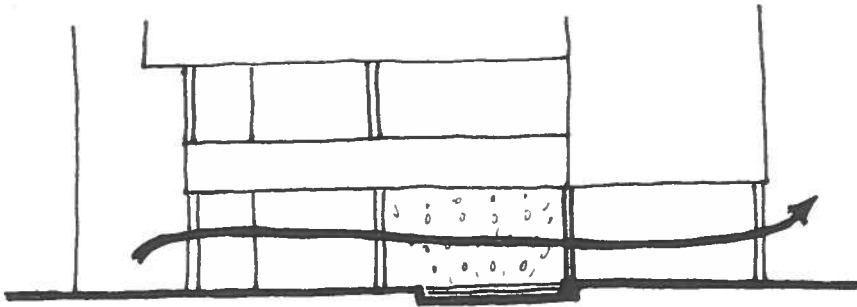

- Sıcak iklimde, güneşin radyasyon etkisi ile çatılar, çok fazla ısınmaktadırlar. Bu etkiyi azaltmak için, çatı kiremitle kaplanmıştır.

## K A Y N A K L A R

- DUMLU Mehmet  
SARAL Mahmut  
a GLC study  
e+p
- Hatay İli Yakın Çevre İncelemeleri  
Hatay, 1980
- "Housing Layout" London
- "Terracevler Toplu Konutları"
- "1983 Hatay Yıllığı"
- "Yurt Ansiklopedisi"
- Yapı Endüstri  
Merkezi
- "Yapı 45" İstanbul, 1982/4
- AKI Altan
- "Konaklama Tesisleri Gelişiminin  
Niteliksel Açıdan Büyük Kent  
Modeli İçinde İncelenmesi"  
Doçentlik tezi, 1979
- YAVUZ Fehmi  
KELES Ruşen  
GERAY Cevat
- "Şehircilik, Sorunlar, Uygulama  
ve Politika üzerine" 1973
- AYSU Emre
- "Eski Kent Mekanlarını Düzenleme"  
1980 (DOKTORA TEZİ)

## ÖZGEÇMİŞ

20.11.1960 tarihinde Antakya'da doğdum. İlk ve orta öğrenimimi Antakya'da tamamladım. 1977-1978 döneminde orta öğrenimimi bitirdikten sonra 1978 yılında Yıldız Üniversitesi Mimarlık Fakültesine başladım. 1981-1982 öğretim döneminde Mimarlık Fakültesi lisans bölümünü tamamlayarak yine Yıldız Üniversitesi Mimarlık Fakültesi, Mimari Tasarım Yöntemleri Dalında lisansüstü eğitimine başladım. Bir sene mimari büroda çalışıp, L.C.C' de dekorasyon dersleri verdikten sonra 1983 yılında Yıldız Üniversitesi Mimarlık Fakültesi Çevre Düzenleme Dalı'na araştırma görevlisi olarak girdim. Halen, Yıldız Üniversitesi Mimarlık Fakültesi Çevre Düzenleme Kürsüsü'nde araştırma görevlisi olarak çalışmaktayım. Yabancı dilim İngilizce'dir.